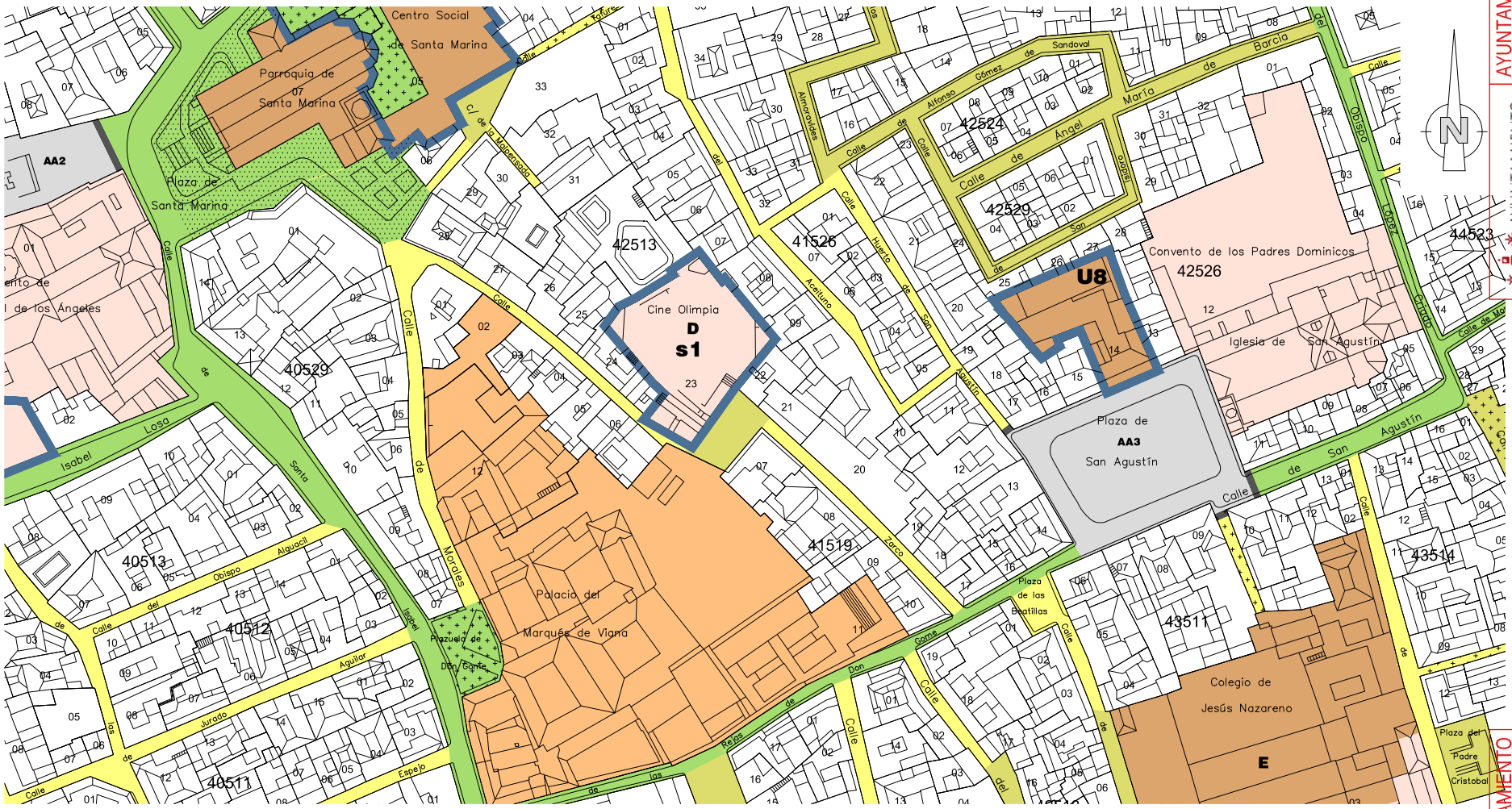

AREAS LIBRES	
AV2	ESPACIOS CATALOGADOS
	ESPACIOS LOCALES ESPACIOS LOCALES EXCLUSIVAMENTE PEATONALES
	ESPACIOS MEDIOS ESPACIOS MEDIOS EXCLUSIVAMENTE PEATONALES
	ESPACIOS PRIMARIOS ESPACIOS PRIMARIOS EXCLUSIVAMENTE PEATONALES ESPACIOS PRIMARIOS PREFERENTEMENTE PEATONALES
H1	HITOS URBANOS CATALOGADOS

USOS	
37403	MANZANAS DEL AREA ESPECIAL PARA USOS
	EQUIPAMIENTOS SISTEMA GENERAL
	EQUIPAMIENTOS SISTEMA LOCAL
	SERVICIOS
E	EDUCATIVO
H	SANITARIO
D	DEPORTIVO
C	COMERCIAL
P	APARCAMIENTO
A	ASISTENCIAL
	OTROS EQUIPAMIENTOS

GESTION	
	AMBITO DEL PLAN ESPECIAL (DELIMITACION DEL C.H.C.)
	DELIMITACION DE ACTUACION O DE AMBITO DE PLANEAMIENTO
A1	IDENTIFICACIONES DE ACTUACIONES O AMBITOS DE PLANEAMIENTO
	ALINEACIONES
	ALINEACIONES RETRANQUEADAS EN PLANTA BAJA
	NUEVAS ALINEACIONES
	PARCELAS CON NUEVA ALINEACION
01	NUMERO DE PARCELA
41557	NUMERO DE MANZANA

AYUNTAMIENTO DE CORDOBA
Delegación de Infraestructuras

REMODELACIÓN DE LA PLAZA DE SAN AGUSTÍN

PLANO: P.G.O.U.

NUMERO: 1

ESCALA: 1:1.000

ARQUITECTOS: CARMEN SÁNCHEZ ORTIZ

CÓRDOBA, NOVIEMBRE 2.014

UNIDAD DE DELINEACIÓN:
JUAN MIGUEL DEL RÍO JIMÉNEZ

AYUNTAMIENTO DE CORDOBA - U. CONTRATACION ADMTVA.
AYUNTAMIENTO DE CORDOBA
Código Seguro de Verificación:tJMHaHllSr4rIoW36R8DCQ==. Permite la verificación de la integridad de una copia de este documento electrónico en la dirección: https://adela.ayuncordoba.es/verifirmav2/
Este documento incorpora firma electrónica reconocida de acuerdo a la Ley 59/2003, de 19 de diciembre, de firma electrónica.
FIRMADO POR Carmen Sanchez Ortiz FECHA 29/01/2015
DNI/NIF/NIE 13997-2015 (3 de 4) PÁGINA/TOTAL
tJMHaHllSr4rIoW36R8DCQ==
AYUNTAMIENTO DE CORDOBA - DIR.GRAL.
Nº Carpeta CORE/2015/00011224
Nº Doc. 13997-2015 (3 de 4)
Nº Salida 108-2015
Fecha 30/01/2015 09:38
AYUNTAMIENTO DE CORDOBA
Nº Carpeta CORE/2015/00011224
Nº Doc. 13997-2015 (3 de 4)
Nº Entrada 71-2015
Fecha 30/01/2015 09:38

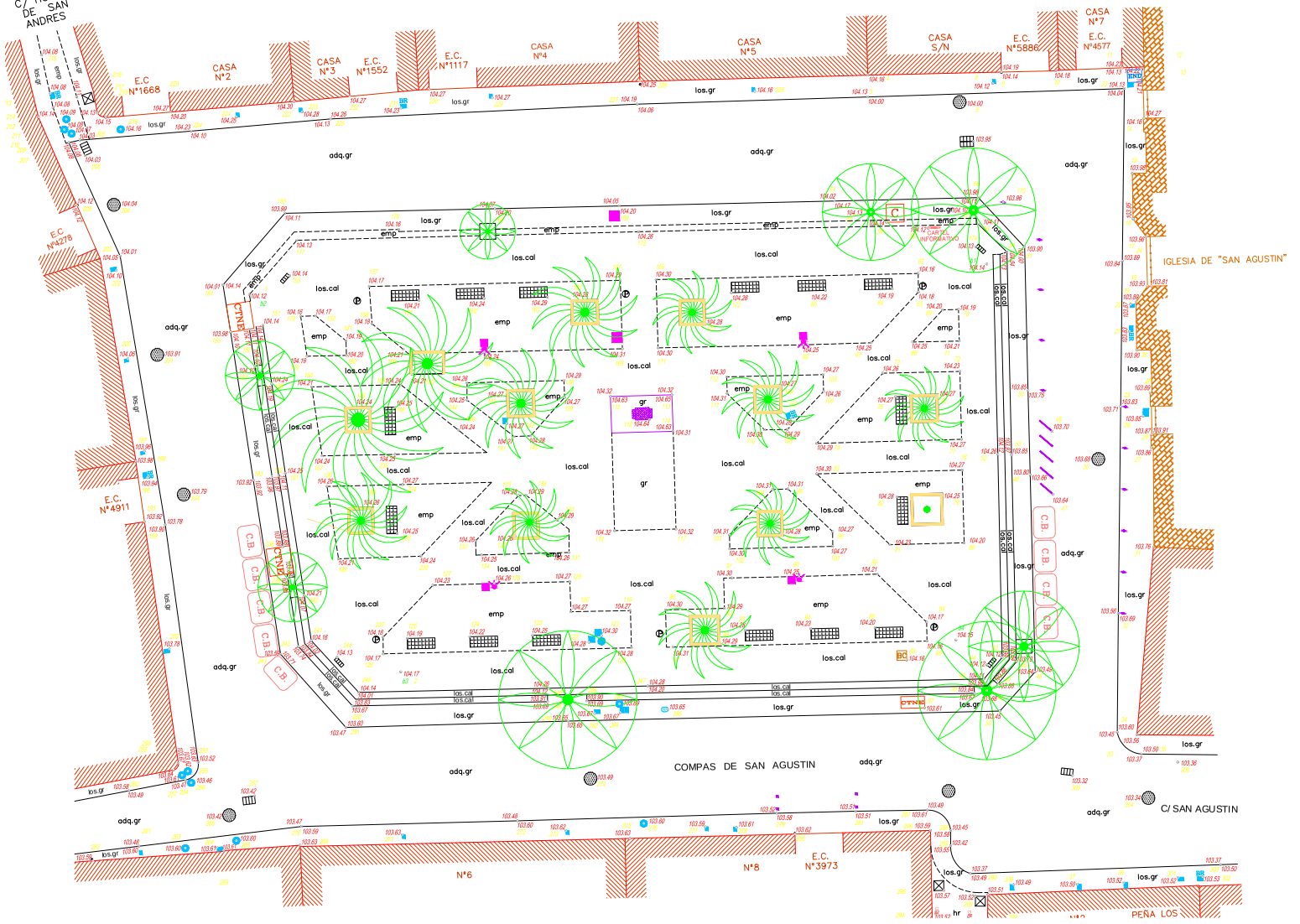

SIMBOLOGIA

ALCORQUES	PAPELERA
BANDO DE FUNDICION	POZO DE REGISTRO DE ALCANTARILLADO
BOCA DE RIEGO	PUERTA
BORDILLO	REGISTROS DE AGUAS
BUZON DE CORREOS	REGISTRO DE ALUMBRADO PUBLICO
CAJA DE TELEFONICA	REGISTRO DE ENDESA
CARTEL INFORMATIVO	REGISTRO DE TELEFONICA
CONTENEDOR DE BASURA	NORTE
EDIFICACION EXISTENTE	ADOQUIN DE GRANITO
FUENTE PARA BEBER	EMPEDRADO
HITO METALICO	GRANITO
LIMITE DE PAVIMENTO	LOSA CALIZA
PARCELA	LOSA DE GRANITO
MIRONAL DE REJILLA	PALMERA
MIRONAL DE DOBLE REJILLA	PLATANO ORIENTAL

AYUNTAMIENTO DE CORDOBA
Delegación de Infraestructuras

REMODELACIÓN DE LA PLAZA DE SAN AGUSTIN

PLANO: PLANTA ESTADO ACTUAL

NUMERO: 3

ESCALA: 1:100

ARQUITECTOS: CARMEN SÁNCHEZ ORTIZ

CÓRDOBA, NOVIEMBRE 2.014

UNIDAD DE DELIMITACIÓN: JUAN MIGUEL DEL ÁGUILA RIBERO

AYUNTAMIENTO DE CORDOBA

AYUNTAMIENTO DE CÓRDOBA - U. CONTRATACION ADMTVA.

AYUNTAMIENTO DE CÓRDOBA - DIR.GRAL

Código Seguro de Verificación:2fE2bngjV8L/0bBzhu7BrA==. Permite la verificación de la integridad de una copia de este documento electrónico en la dirección: https://adela.ayuncordoba.es/verifirmav2/

Este documento incorpora firma electrónica reconocida de acuerdo a la Ley 59/2003, de 19 de diciembre, de firma electrónica.

FIRMADO POR Carmen Sanchez Ortiz FECHA 29/01/2015

DNI/NIF/NIE 2fE2bngjV8L/0bBzhu7BrA==

Nº Carpeta. CORE/2015/00011224 Nº Carpeta CORE/2015/00011224

Nº Doc. 13997-2015 (3 de 4) Nº Doc. PÁGINA 13997-2015 (3 de 4)

Nº Salida 108-2015 Nº Entrada 71-2015

Fecha 30/01/2015 09:38 Fecha 30/01/2015 09:38

2fE2bngjV8L/0bBzhu7BrA==

LEYENDA

JACARANDA

NARANJO

LAUREL

AYUNTAMIENTO DE CÓRDOBA
Delegación de Infraestructuras

REMODELACIÓN DE LA PLAZA DE SAN AGUSTÍN

PLANO: PLANTA ESTADO REFORMADO

NUMERO: 4

ESCALA: 1:100

ARQUITECTOS: CARMEN SÁNCHEZ ORTIZ

CÓRDOBA, NOVIEMBRE 2014

UNIDAD DE DELINEACIÓN
JAVIER MOURA DEL RÍO JIMÉNEZ

AYUNTAMIENTO DE CÓRDOBA
AYUNTAMIENTO DE CÓRDOBA - U. CONTRATACION ADMTVA.
AYUNTAMIENTO DE CÓRDOBA - DIR.GRAL.
Código Seguro de Verificación:/VPXLgdjngLbf+JAGBq1aw==. Permite la verificación de la integridad de una copia de este documento electrónico en la dirección: https://adela.ayuncordoba.es/verifirmav2/
Este documento incorpora firma electrónica reconocida de acuerdo a la Ley 59/2003, de 19 de diciembre, de firma electrónica.
FIRMADO POR Carmen Sanchez Ortiz FECHA 29/01/2015
IDENTIFICADOR 13997-2015-153 ayuncordoba.org
/VPXLgdjngLbf+JAGBq1aw==
/VPXLgdjngLbf+JAGBq1aw==
Nº Carpeta. CORE/2015/00011224
Nº Doc. 13997-2015 (3 de 4)
Nº Salida 108-2015
Nº Entrada 71-2015
Fecha 30/01/2015 09:38
Fecha 30/01/2015 09:38

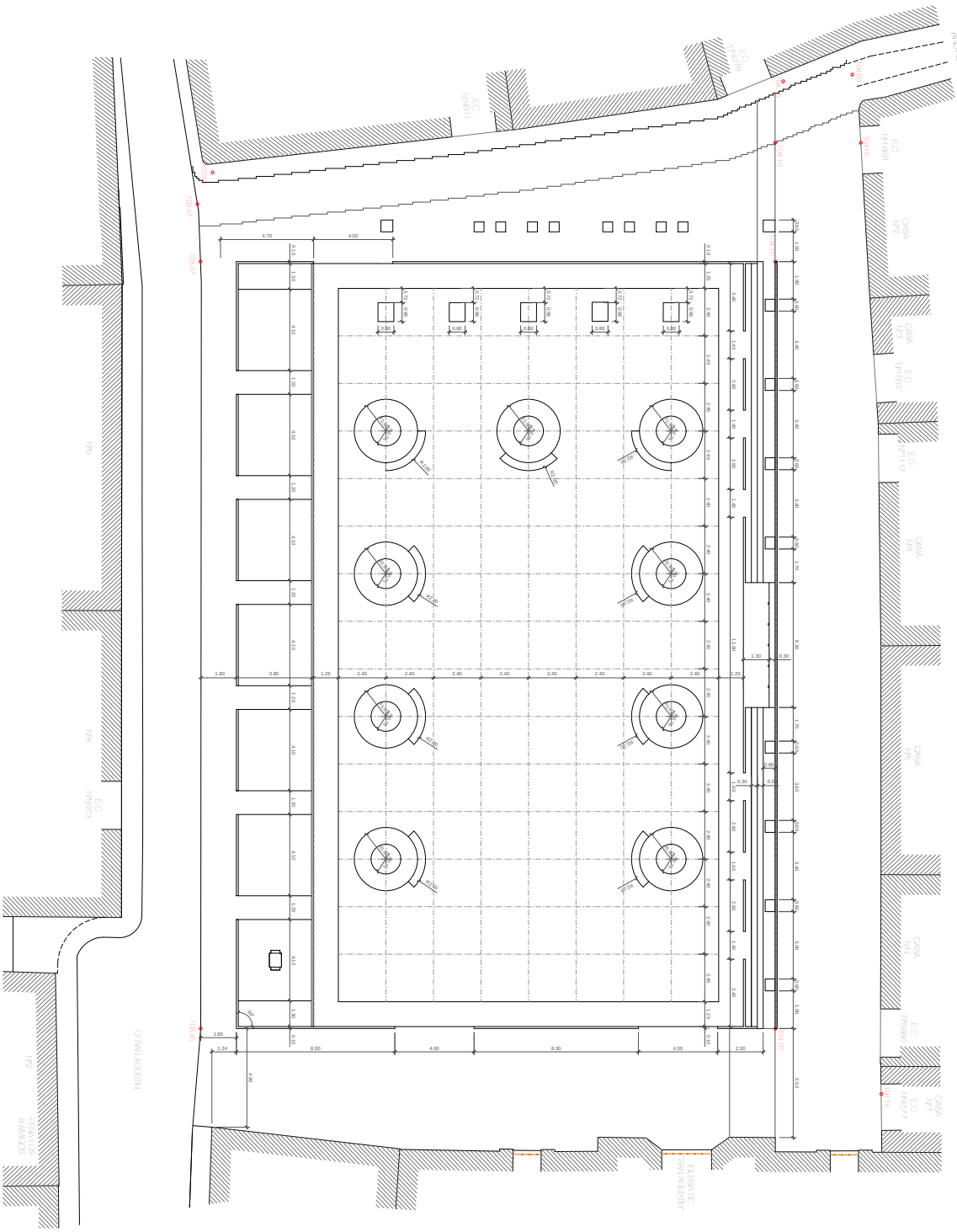

AYUNTAMIENTO DE CÓRDOBA
Delegación de Urbanismo

REMODELACIÓN DE LA PLAZA DE SAN AGUSTÍN

PLANO: PLANTA DE REPLANTEO

NUM.ORDEN: 5

ESCALA: 1:100

NOTA: COTAS EN M.

ARQUITECTOS: CARMEN SÁNCHEZ ORTIZ

DIRECTOR DE EJECUCIÓN: AMR MIGUEL OLIVA MARTÍNEZ

CÓRDOBA, NOVIEMBRE 2.014

AYUNTAMIENTO DE CORDOBA
AYUNTAMIENTO DE CÓRDOBA - DIR.GRAL. INFRAESTRUCTURAS
AYUNTAMIENTO DE CORDOBA
AYUNTAMIENTO DE CÓRDOBA - U. CONTRATACION ADMTVA.
Código Seguro de Verificación:TFDykm0rrA5c7XogsH3u/A==. Permite la verificación de la integridad de una copia de este documento electrónico en la dirección: https://adela.ayuncordoba.es/verifirmav2/
Este documento incorpora firma electrónica reconocida de acuerdo a la Ley 59/2003, de 19 de diciembre, de firma electrónica.
FIRMADO POR Carmen Sanchez Ortiz FECHA 29/01/2015
ID. FIRMA adela155.ayuncordoba.org TFDykm0rrA5c7XogsH3u/A== PÁGINA 1/1
NÂº Carpeta CORE/2015/00011224
NÂº Doc. 13997-2015 (3 de 4)
NÂº Salida 108-2015
Fecha 30/01/2015 09:38
NÂº Carpeta CORE/2015/00011224
NÂº Doc. 13997-2015 (3 de 4)
NÂº Entrada 71-2015
Fecha 30/01/2015 09:38
TFDykm0rrA5c7XogsH3u/A==

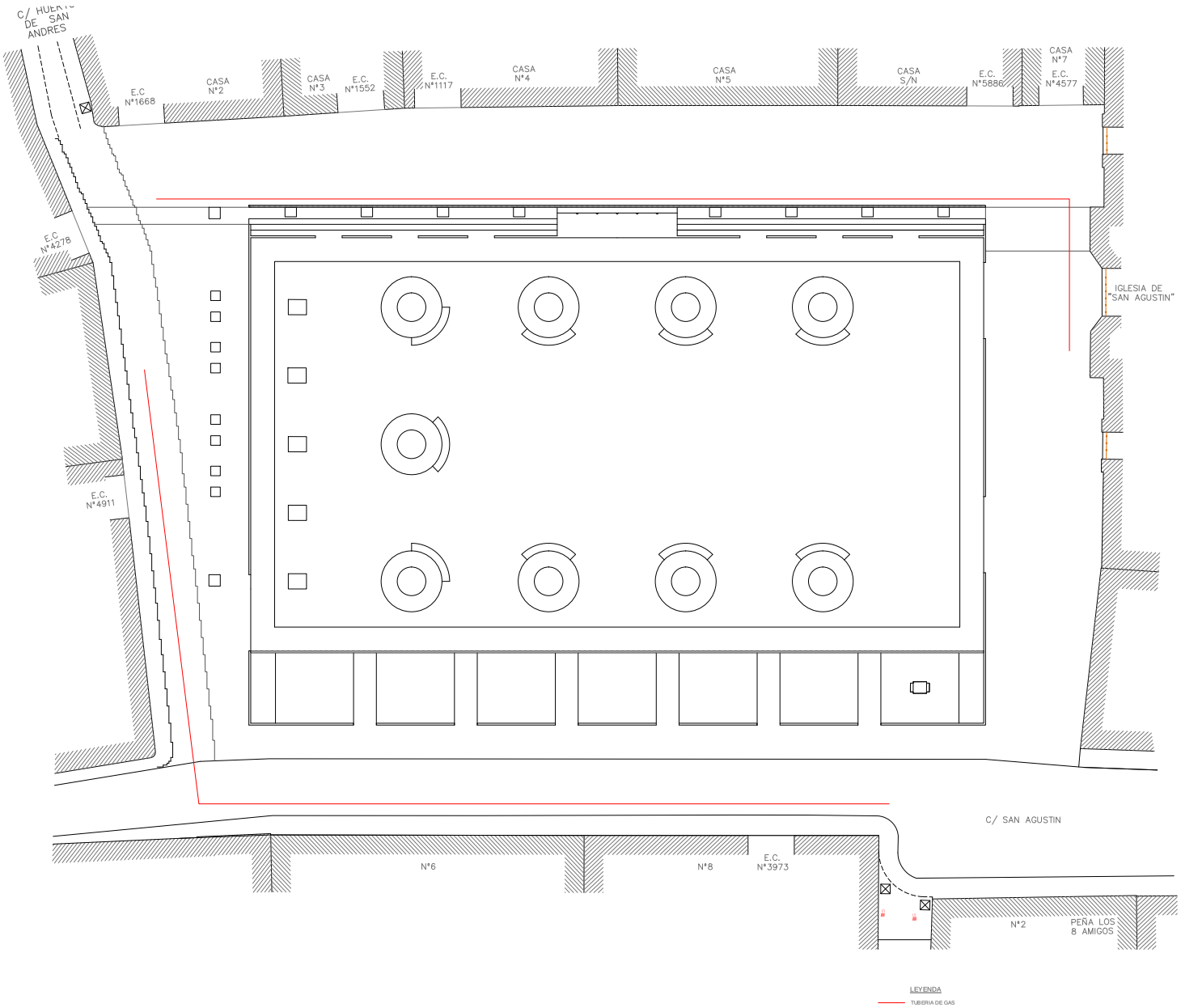

LEYENDA

TUBERIA DE GAS

AYUNTAMIENTO DE CÓRDOBA
Delegación de Infraestructuras

REMODELACIÓN DE LA PLAZA DE SAN AGUSTÍN

PLANO: PLANTA DE GAS

NUMERO: 6.1

ESCALA: 1:100

ARQUITECTOS: CARMEN SÁNCHEZ ORTIZ

CÓRDOBA, NOVIEMBRE 2.014

UNIDAD DE DELINEACIÓN
JUAN MIGUEL DEL RÍO JIMÉNEZ

AYUNTAMIENTO DE CÓRDOBA - U. CONTRATACION ADMTVA.
AYUNTAMIENTO DE CÓRDOBA
Nº Carpeta. CORE/2015/00011224 FECHA 29/01/2015
Nº Doc. 13997-2015 (3 de 4) PÁGINA
Nº Entrada 71-2015
Fecha 30/01/2015 09:38
EMN4BB3exVP0a1A7Qd8s3g==
Código Seguro de Verificación:EMN4BB3exVP0a1A7Qd8s3g==. Permite la verificación de la integridad de una copia de este documento incorpora firma electrónica reconocida de acuerdo a la Ley 59/2003, de 19 de diciembre, de firma electrónica.
Este documento incorpora firma electrónica reconocida de acuerdo a la Ley 59/2003, de 19 de diciembre, de firma electrónica.
Carmen Sanchez Ortiz
FIRMADO POR
DNI/NIF
AYUNTAMIENTO DE CÓRDOBA - DIR.GRAL.
Nº Carpeta. CORE/2015/00011224
Nº Doc. 13997-2015 (3 de 4)
Nº Salida 108-2015
Fecha 30/01/2015 09:38
EMN4BB3exVP0a1A7Qd8s3g==
13997-2015 (3 de 4) www.ayuncordoba.org

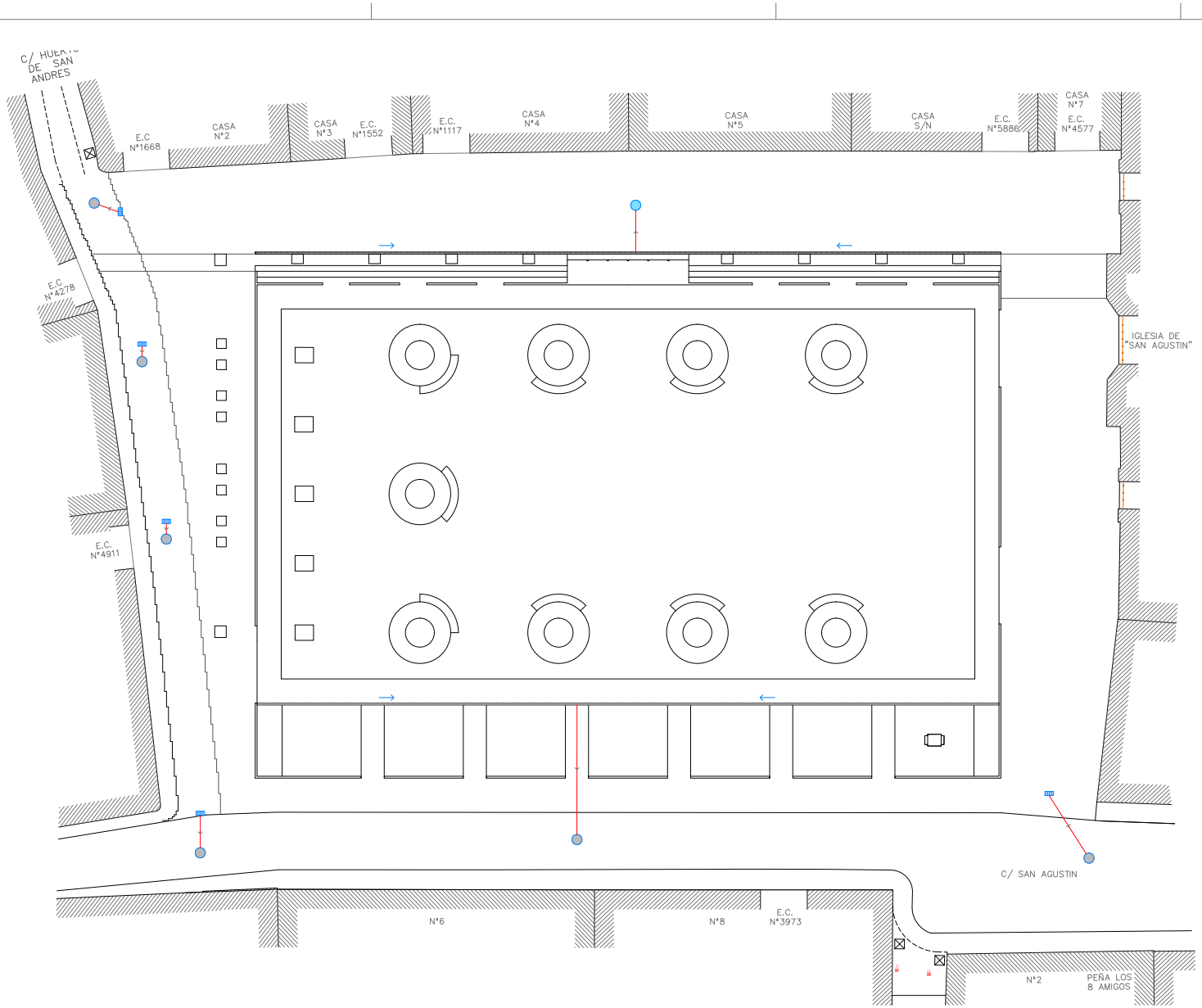

LEYENDA

- POZO EXISTENTE
- POZO PROYECTADO
- IMBORNAL PROYECTADO
- PVC Ø250mm
- REJILLA

AYUNTAMIENTO DE CÓRDOBA
Delegación de Infraestructuras

REMODELACIÓN DE LA PLAZA DE SAN AGUSTÍN

PLANO: PLANTA DE SANEAMIENTO

NUMERO: 6.2

ESCALA: 1:100

ARQUITECTOS: CARMEN SÁNCHEZ ORTIZ

CÓRDOBA, NOVIEMBRE 2.014

UNIDAD DE DELINEACIÓN
JUAN MIGUEL DEL RÍO JIMÉNEZ

AYUNTAMIENTO DE CÓRDOBA - U. CONTRATACION ADMTVA.
AYUNTAMIENTO DE CÓRDOBA
Nº Carpeta CORE/2015/00011224 FECHA 29/01/2015
Nº Doc. 13997-2015 (3 de 4)
Nº Entrada 71-2015
Fecha 30/01/2015 09:38
AYUNTAMIENTO DE CÓRDOBA - DIR.GRAL.
AYUNTAMIENTO DE CÓRDOBA
Nº Carpeta. CORE/2015/00011224
Nº Doc. 13997-2015 (3 de 4)
Nº Salida 108-2015
Fecha 30/01/2015 09:38
Este documento incorpora firma electrónica reconocida de acuerdo a la Ley 59/2003, de 19 de diciembre, de firma electrónica.
Carmen Sanchez Ortiz
FIRMADO POR
DNI/NIF
CÓDIGO SEGURO DE VERIFICACIÓN
4hFJQ6uyAUXmRebYgQ3wFQ==
4hFJQ6uyAUXmRebYgQ3wFQ==
4hFJQ6uyAUXmRebYgQ3wFQ==
Permite la verificación de la integridad de una copia de este documento electrónico en la dirección: https://adela.ayuncordoba.es/verifirmav2/

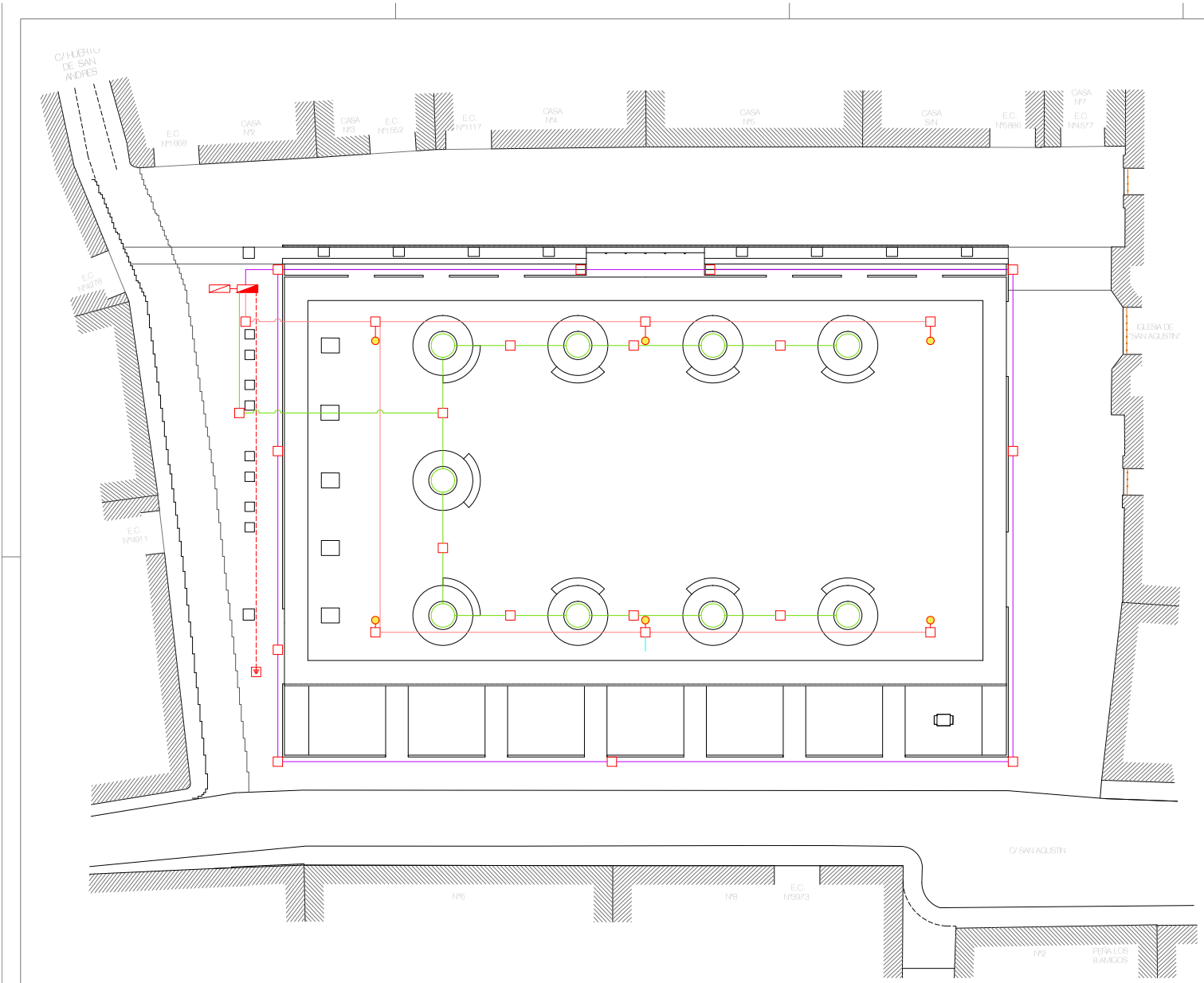

LEYENDA

- CIRCUITO 1 ALUMBRADO FAROLAS, CORRUGADO Ø110, ARQUETAS 50x50cm
- CIRCUITO 2 ALUMBRADO LED CANAL, CORRUGADO Ø110, ARQUETAS DE 50x50cm
- CIRCUITO 3 ALUMBRADO LED ALCORQUES, CORRUGADO Ø110, ARQUETAS 50x50cm
- CIRCUITO 4 PUESTA A TIERRA, ARQUETA 50x50cm CON PICA PUESTA A TIERRA
- CONTADOR A COMETIDA SEVILLANA
- CONTADOR AYUNTAMIENTO
- CONEXIÓN ELÉCTRICA BOMBA, CORRUGADO Ø110mm

AYUNTAMIENTO DE CÓRDOBA
Delegación de Infraestructuras

REMODELACIÓN DE LA PLAZA DE SAN AGUSTÍN

PLANO: PLANTA DE ELECTRICIDAD

NUMERO: 6.3

ESCALA: 1:100

ARQUITECTOS: CARMEN SÁNCHEZ ORTIZ

CÓRDOBA, NOVIEMBRE 2.014

UNIDAD DE DELINEACIÓN
JUAN MIGUEL DEL RÍO JIMÉNEZ

AYUNTAMIENTO DE CÓRDOBA
AYUNTAMIENTO DE CÓRDOBA - U. CONTRATACION ADMTVA.
AYUNTAMIENTO DE CÓRDOBA
AYUNTAMIENTO DE CÓRDOBA - DIR.GRAL.
Código Seguro de Verificación:KR775QwkHmLu5lt8gkhiig==. Permite la verificación de la integridad de una copia de este documento electrónico en la dirección: https://adela.ayuncordoba.es/verifirmav2/
Este documento incorpora firma electrónica reconocida de acuerdo a la Ley 59/2003, de 19 de diciembre, de firma electrónica.
FIRMADO POR Carmen Sanchez Ortiz FECHA 29/01/2015
IDENTIFICADOR KR775QwkHmLu5lt8gkhiig==
PÁGINA 1/1
Nº Carpeta. CORE/2015/00011224
Nº Doc. 13997-2015 (3 de 4)
Nº Salida 108-2015
Fecha 30/01/2015 09:38
Nº Carpeta CORE/2015/00011224
Nº Doc. 13997-2015 (3 de 4)
Nº Entrada 71-2015
Fecha 30/01/2015 09:38
KR775QwkHmLu5lt8gkhiig==
KR775QwkHmLu5lt8gkhiig==