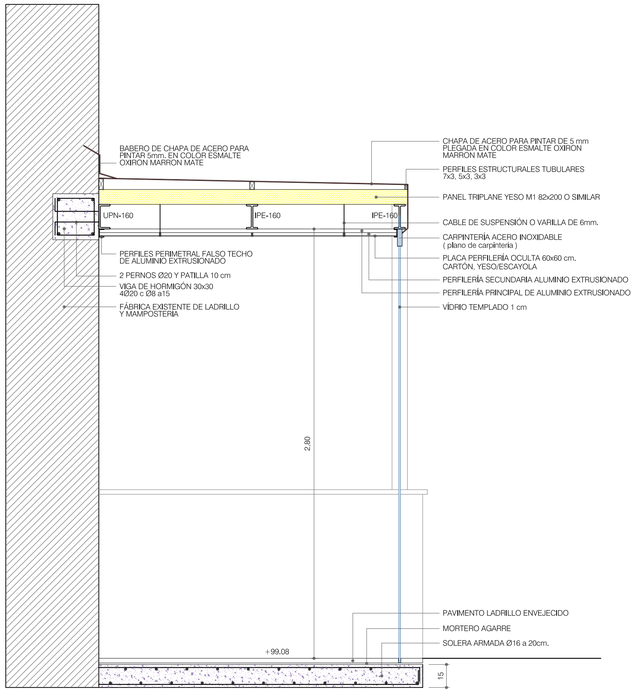

SECCIÓN A-A

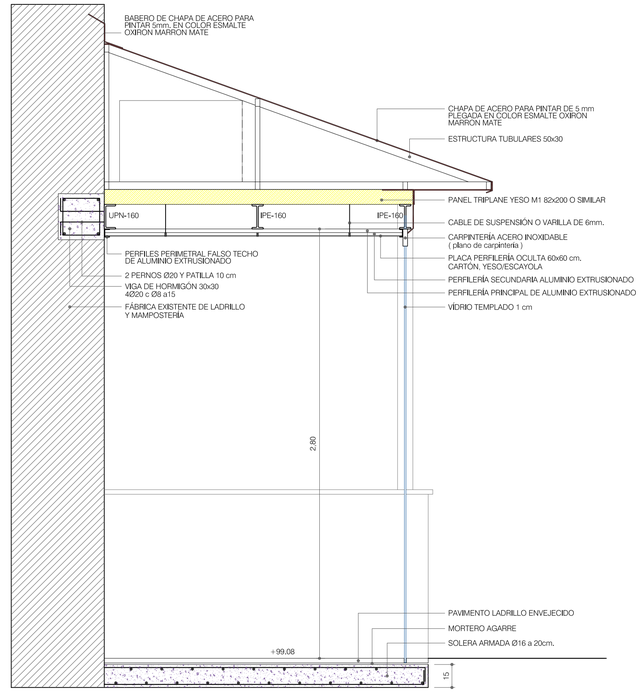

SECCIÓN B-B

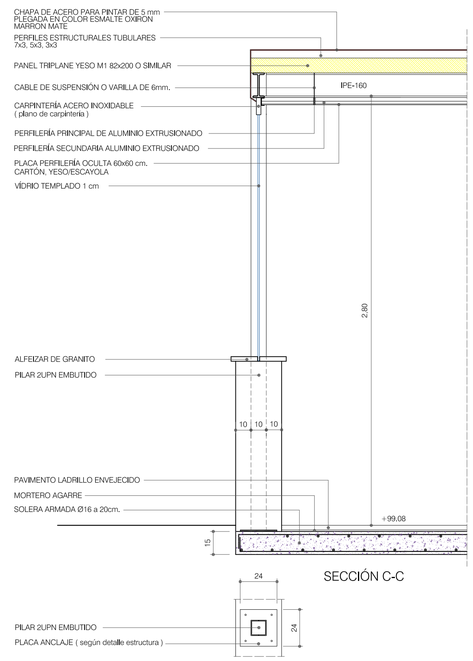

SECCIÓN C-C

ADECUACIÓN DE UN NUEVO ITINERARIO ACCESIBLE AL ALCÁZAR DE LOS REYES CRISTIANOS
DELEGACIÓN DE CULTURA Y GERENCIA MUNICIPAL DE URBANISMO DE CÓRDOBA

SECCIONES
1/20

14

ARQUEÓLOGO: JUAN F. MURILLO REDONDO
ARQUITECTOS: Mª CARMEN CHACON GUERRERO

CÓRDOBA, OCTUBRE 2014