AYUNTAMIENTO DE CÓRDOBA

Parque Joyero

PROYECTO DE EJECUCIÓN DE ADAPTACIÓN PARCIAL DEL PABELLÓN MULTIUSO
PARQUE JOYERO A CENTRO DE EXPOSICIONES, FERIAS Y CONVENCIONES

CARRETERA DE PALMA DEL RÍO KM 3,3 DEL POLÍGONO INDUSTRIAL PARQUE JOYERO DE CÓRDOBA
EXPTE. NÚM.: 6/2014

ANEXO DE MEJORAS AL PROYECTO DE EJECUCIÓN

COPIA DEFINITIVA

Francisco Javier Terrados Cepeda
Fernando Suárez Corchete

Arquitectos

ÍNDICE

ANTECEDENTES

MEJORAS

MEJORA DE PANELES MÓVILES: ESCALÓN 1
1. Descripción
2. Mediciones y presupuesto
3. Descripción gráfica

MEJORA DE REFUERZO BANDA DE CARGA Y DESCARGA DEL FORJADO DE PLANTA BAJA
1. Descripción
2. Mediciones
3. Descripción gráfica

MEJORA DE PANELES MÓVILES: ESCALÓN 2
1. Descripción
2. Mediciones y presupuesto
3. Descripción gráfica

MEJORA DE TRIBUNA TELESCÓPICA
1. Descripción
2. Mediciones y presupuesto
3. Descripción gráfica

MEJORA DE PANELES MÓVILES: ESCALÓN 3
1. Descripción
2. Mediciones y presupuesto
3. Descripción gráfica

MEJORA DE PROTECCIÓN SOLAR
1. Descripción
2. Mediciones y presupuesto
3. Descripción gráfica

MEJORA DE MOBILIARIO: DESPACHOS Y MOSTRADORES
1. Descripción
2. Mediciones y presupuesto
3. Descripción gráfica

MEJORA DE MOBILIARIO: SALAS
1. Descripción
2. Mediciones y presupuesto
3. Descripción gráfica

ANTECEDENTES

Se elabora, por parte de los redactores del "Proyecto de Ejecución de Adaptación Parcial del Pabellón Multiuso Parque Joyero a Centro de Exposiciones, Ferias y Convenciones", el presente **Anexo de Mejoras al Proyecto de Ejecución**. Se trata de un documento anexo al Proyecto de Ejecución que recoge posibles mejoras al proyecto, especificando sus condiciones técnicas y su valoración económica.

MEJORAS

Son varias las mejoras que se proponen al Proyecto de Ejecución antes citado, no existiendo prioridad en el orden de ejecución de ninguna de ellas. En lo siguiente, se especifica en qué consiste cada una de las mejoras propuestas:

En Sevilla, noviembre de 2014

Fdo.: Francisco Javier Terrados Cepeda
Fernando Suárez Corchete
Arquitectos

MEJORA DE PANELES MÓVILES: ESCALÓN 1

1. DESCRIPCIÓN

Esta mejora consite en aumentar los metros lineales (ml) de paneles móviles para la compartimentación del área expositiva versátil de la planta baja.

- Aumento de 59 ml en la partida de tabiquería móvil suspendida.

En el plano que se presenta en el apartado de descripción gráfica, se recogen las opciones de compartimentación que podrían realizarse en el área expositiva versátil sumando a los paneles incluidos en el Proyecto de Ejecución el aumento indicado en la mejora.

Especificación técnica:
Los paneles propuestos en estas mejoras son los mismos que los especificados en el Proyecto de Ejecución y que se corresponden con la siguiente especificación:

Tabiquería móvil SINOWALL 100-PV o equivalente, de modulos suspendidos independientes y retractiles de 100 mm de espesor formado por bastidor rígido de tubos de acero y perfiles de aluminio aislado con lana de roca de alta densidad, revestido por ambas caras con paneles de 16 mm de espesor acabados en melamina, color según Dirección Facultativa, con rodillos multidireccionables, juntas inferiores y superiores de cierre por presión accionadas por manivelas. Con reacción al fuego b-s2, d0; aislamiento acústico de 45 dB y flecha activa máxima admisible 50 mm.

2. MEDICIONES Y PRESUPUESTO

Mediciones y Presupuesto

Centro de Exposiciones, Ferias y Convenciones — Córdoba

Código	Descripción	Uds	Longitud	Anchura	Altura	Parciales	Cantidad	Precio	Importe

CAPÍTULO Mejora Paneles móviles: Escalón 1

PM.1	m2	TABIQUERIA MOVIL SUSPENDIDA MÓDULOS DE 100 MM. DE ESPESOR 45 DB							
		TABIQUERIA MÓVIL SINOWALL 100-PV O EQUIVALENTE, DE MODULOS SUSPENDIDOS INDEPENDIENTES Y RETRACTILES DE 100 MM. DE ESPESOR FORMADO POR BASTIDOR RIGIDO DE TUBOS DE ACERO Y PERFILES DE ALUMINIO AISLADO CON LANA DE ROCA DE ALTA DENSIDAD REVESTIDO POR AMBAS CARAS CON PANELES DE 16 MM. DE ESPESOR ACABADOS EN MELAMINA, COLOR S/ D.F. CON RODILLOS MULTIDIRECCIONABLES, JUNTAS INFERIORES Y SUPERIORES DE CIERRE POR PRESION ACCIONADAS POR MANIVELAS, INCLUSO PUERTAS SENCILLAS Y DOBLES S/ PLANOS DE PROYECTO CON HERRAJES, CERRADURA Y BARRAS ANTIPANICO, MATERIAL DE FIJACION, COLOCACION Y PRUEBA DE FUNCIONAMIENTO DE LOS DIFERENTES ESCENARIOS PROYECTADOS. REACCION AL FUEGO B-S2,D0. Y AISLAMIENTO ACUSTICO DE 45 DB; COLOCADO CON GRUA MÓVIL AUTOPROPULSADA Y PLATAFORMA MÓVIL TELESCOPICA; CONSTRUIDO SEGUN ESPECIFICACIONES DEL FABRICANTE Y PLANOS DE PROYECTO; FLECHA ACTIVA MAXIMA ADMISIBLE 50 MM. MEDIDA LA SUPERFICIE DE TABIQUES (SIN INCLUIR SOLAPES) INSTALADOS Y PROBADOS.							
		SUPERFICIE	1	59,00	11,45	675,55			
							675,55	285,69	192.997,88

3. DESCRIPCIÓN GRÁFICA

MEJORA DE PANELES MÓVILES: ESCALÓN 1
AUMENTO DE 59 ML EN PARTIDA DE TABIQUERÍA MÓVIL SUSPENDIDA

OPCIONES DE COMPARTIMENTACIÓN DEL ÁREA EXPOSITIVA VERSÁTIL DE PLANTA BAJA SUMANDO LOS 59 ML DE LA MEJORA A LOS INCLUIDOS EN PROYECTO

LONGITUD MAX. DE PANELES 254 ML

Nº MAX. DE PANELES 221 UDS.

Nº MAX. PUERTAS 1 HOJA 36 UDS.

EJEMPLOS DE VERSIONES POSIBLES

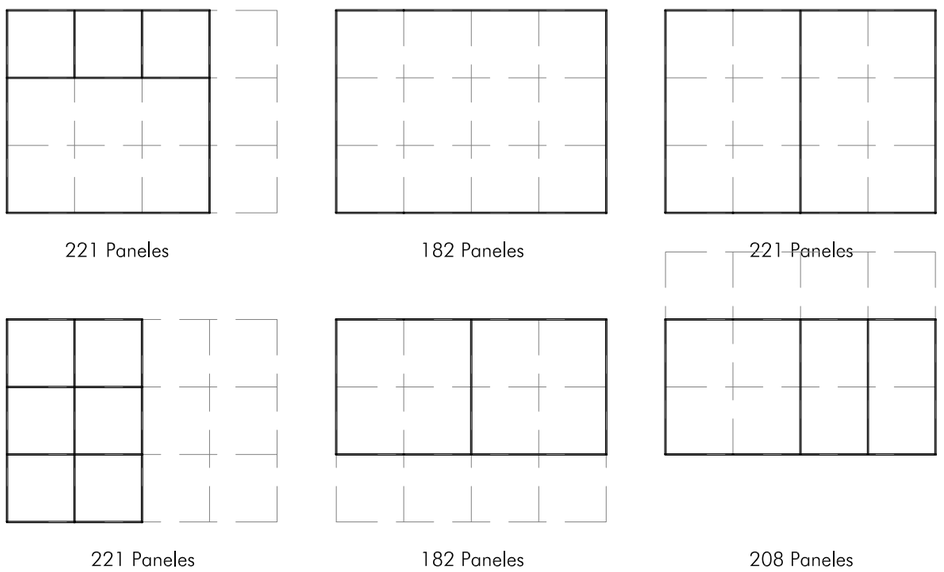

TABIQUERIA MÓVIL SINOWALL 100-PV O EQUIVALENTE, DE MODULOS SUSPENDIDOS INDEPENDIENTES Y RETRACTILES DE 100 MM. DE ESPESOR FORMADO POR BASTIDOR RIGIDO DE TUBOS DE ACERO Y PERFILES DE ALUMINIO AISLADO CON LANA DE ROCA DE ALTA DENSIDAD REVESTIDO POR AMBAS CARAS CON PANELES DE 16 MM. DE ESPESOR ACABADOS EN MELAMINA, COLOR S/ D.F. CON RODILLOS MULTIDIRECCIONABLES, JUNTAS INFERIORES Y SUPERIORES DE CIERRE POR PRESION ACCIONADAS POR MANIVELAS. CON REACCION AL FUEGO B-S2,D0; AISLAMIENTO ACUSTICO DE 45 DB Y FLECHA ACTIVA MAXIMA ADMISIBLE 50 MM.

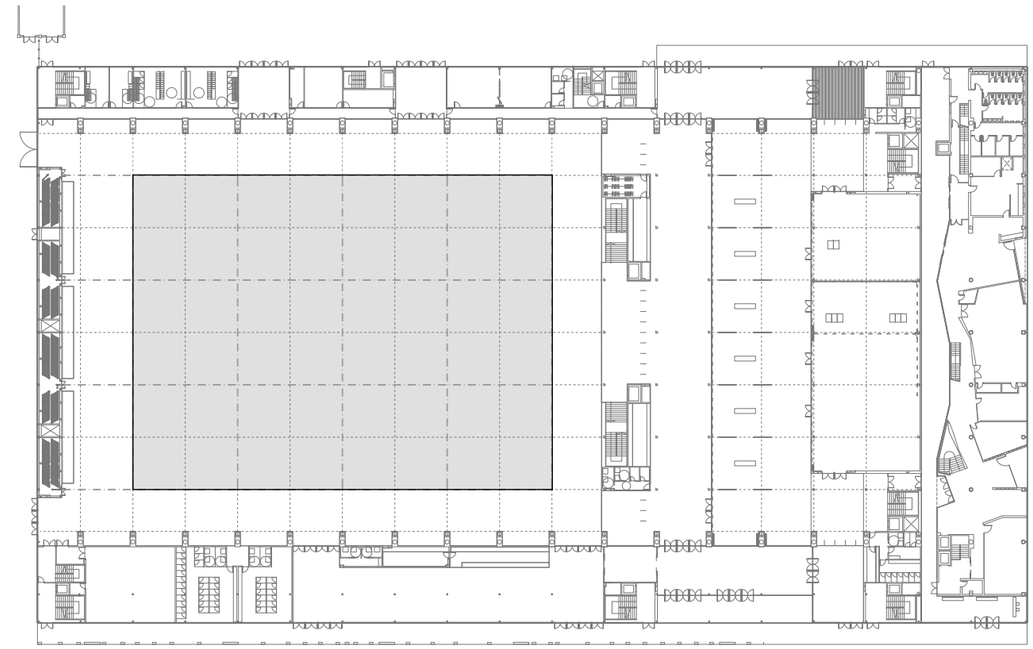

MEJORA DE TABIQUES MÓVILES

AYUNTAMIENTO DE CORDOBA

PARQUE JOYERO. CÓRDOBA

CENTRO DE EXPOSICIONES, FERIAS Y CONVENCIONES

0 1 2 5 m

ANEXO DE MEJORAS AL PROYECTO DE EJECUCIÓN

Noviembre 2014

MEJORA DE PANELES MÓVILES: ESCALÓN 1

Plano nº:

PM.1

Escala S/E

Rosario Vega, 2. Bajo dcha
41010 Sevilla
T 95 400 14 20 - F 95 400 14 21
e_mail: estudio@javierterrados.com

Imagen, 8. 2º-D
41003 Sevilla
T-F 95 456 03 90
e_mail: estudio@suarezcorchete.com

Excmo. Ayuntamiento
CÓRDOBA

Fco. Javier Terrados Cepeda
Arquitecto

Fernando Suárez Corchete
Arquitecto

Dibujado:	25/11/14
Sustituye:	

MEJORA DE REFUERZO BANDA DE CARGA Y DESCARGA DEL FORJADO DE PLANTA BAJA

1. DESCRIPCIÓN

Esta mejora consite en la ejecución de un refuerzo estructural en el forjado de planta baja, en la zona prevista para carga y descarga en el Proyecto de Ejecución.

Para realizar el refuerzo, habrá que abrir los huecos necesarios en el forjado de planta baja y en los muros de hormigón, colocar los conectores y refuerzos necesarios y hormigonar, previa aplicación de resina de puente de unión.

En el plano que se presenta en el apartado de descripción gráfica, se indica la posición y cuantía de los refuerzos.

Especificación técnica:
Se empleará hormigón armado HA-25/B/20/IIA.
Las barras serán corrugadas B500s.
Se emplerá puente de unión tipo SIKADUR 32N o equivalente.

2. MEDICIONES Y PRESUPUESTO

Mediciones y Presupuesto
Centro de Exposiciones, Ferias y Convenciones — Córdoba

Código	Descripción	Uds	Longitud	Anchura	Altura	Parciales	Cantidad	Precio	Importe
CAPÍTULO Mejora Refuerzo banda de carga y descarga del forjado de planta baja									
RF1	m3 APERTURA DE GRANDES HUECOS EN LOSAS O MUROS DE HORMIGON ARMADO								
	DE APERTURA DE GRANDES HUECOS EN LOSAS Y/O MUROS DE HORMIGON ARMADO, CON MEDIOS MECANICOS Y/O MANUALES, DEMOLICION CONTROLADA CON MAQUINA DE CORTE CON DISCO DIAMANTADO, REALIZADO POR BATACHES, INCLUSO P.P. DE APUNTALAMIENTO DEL CONJUNTO, PERFORACIONES CON CORONA, HILO DIAMANTADO EN CASO NECESARIO, CORTES DE PERFILES DE ACERO LAMINADO EN CASO NECESARIO, DESMONTAJE DE REVESTIMIENTOS EXISTENTES, MAQUINARIA DE AYUDA (GRUA MOVIL AUTOPULSADA, RETROEXCAVADORA...) Y P.P. DE COMPRESOR EN CASOS PUNTUALES NECESARIOS. MEDIDO EL VOLUMEN INICIAL DE HORMIGON ARMADO.								
		1	80,50	7,90	0,29	184,43			
							184,43	177,36	32.710,50
RF2	m3 RETIRADA DE RESIDUOS MIXTOS A PLANTA DE VALORIZ								
	RETIRADA DE RESIDUOS MIXTOS EN OBRA DE NUEVA PLANTA Y DEMOLICIÓN A PLANTA DE VALORIZACIÓN, FORMADA POR: TRANSPORTE INTERIOR, CARGA, TRANSPORTE A PLANTA, DESCARGA Y CANON DE GESTIÓN. MEDIDO EL VOLUMEN ESPONJADO.								
	20% ESPONJAMIENTO								
	S/ PART. 1.01	221,316				221,32			
							221,32	8,50	1.881,22
RF3	kg ACERO EN BARRAS CORRUGADAS TIPO B500S								
	ACERO EN BARRAS CORRUGADAS TIPO B 500 S PARA ELEMENTOS ESTRUCTURALES VARIOS, INCLUSO CORTE, LABRADO, COLOCACIÓN Y P.P. DE ATADO CON ALAMBRE RECOCIDO, SEPARADORES Y PUESTA EN OBRA; SEGÚN INSTRUCCIÓN EHE. MEDIDO EN PESO NOMINAL.								
	LOSA								
	ARM. INFERIOR	1	80,50	7,90	18,20	11.574,29			
	REF. INFERIOR	1	80,50	4,00	3,45	1.110,90			
	ARM. SUPERIOR	1	80,50	7,90	10,68	6.791,95			
	REF. SUPERIOR	20	10,00	4,00	2,47	1.976,00			
		10	18,00	4,00	2,47	1.778,40			
		10	10,00	2,00	0,89	178,00			
	CRUCETAS	20	3,00	1,35	15,78	1.278,18			
							24.687,72	1,09	26.909,61
RF4	m3 HORMIGÓN PARA ARMAR HA-25/B/20/IIA EN LOSAS								
	HORMIGÓN PARA ARMAR HA-25/B/20/IIA, CONSISTENCIA BLANDA Y TAMAÑO MÁXIMO DEL ÁRIDO 20 MM, EN LOSAS, SUMINISTRADO Y PUESTO EN OBRA, INCLUSO P.P. DE LIMPIEZA DE FONDOS, VIBRADO, CURADO, PASOS DE TUBERÍAS, RESERVAS NECESARIAS Y EJECUCIÓN DE JUNTAS; CONSTRUIDO SEGÚN EHE Y NCSR-02. MEDIDO EL VOLUMEN TEÓRICO EJECUTADO.								
	LOSA	1	80,50	7,90	0,36	228,94			
	A DESCONTAR CAPA COMPRESION	-1	80,50	7,90	0,07	-44,52			
							184,42	63,30	11.673,79
RF5	m2 ENCOFRADO DE MADERA DE PINO EN LOSAS PARA REVESTIR								
	ENCOFRADO DE MADERA DE PINO EN LOSAS, PARA REVESTIR, INCLUSO LIMPIEZA, HUMEDECIDO, APLICACIÓN DEL DESENCOFRANTE, Y P.P. DE ELEMENTOS COMPLEMENTARIOS PARA SU ESTABILIDAD Y ADECUADA EJECUCIÓN; CONSTRUIDO SEGÚN EHE. MEDIDA LA SUPERFICIE DE ENCOFRADO ÚTIL.								
	LOSA	1	80,50	7,90		635,95			
							635,95	15,84	10.073,45

RF6 m2 DESENCOFRADO ELEM. HORM. A REVESTIR ENC. CON MADERA

DESENCOFRADO DE ELEMENTOS ESTRUCTURALES VARIOS DE HORMIGÓN PARA REVESTIR, ENCOFRADOS CON MADERA, INCLUSO P.P. DE LIMPIEZA Y REPARACIÓN; SEGÚN INSTRUCCIÓN EHE. MEDIDA LA SUPERFICIE DE ENCOFRADO ÚTIL.

S/ PART. DESENCOFRADO	635,95			635,95			
					635,95	3,19	2.028,68

RF7 m2 RELLENO JUNTAS PLANCHAS RÍGIDAS POLIEST. EXPAND. 30 MM

RELLENO DE JUNTAS CON PLANCHAS RÍGIDAS DE POLIESTIRENO EXPANDIDO DE 30 MM DE ESPESOR Y 10 KG/M3 DE DENSIDAD, INCLUSO CORTES Y COLOCACIÓN. MEDIDA LA SUPERFICIE EJECUTADA.

	1	80,50		0,36	28,98		
					28,98	4,26	123,45

RF8 u CONECTORES DE BARRAS CORRUGADAS A ESTRUCTURA EXISTENTE 12 MM

DE CONECTORES BARRAS CORRUGADAS A ESTRUCTURA EXISTENTE FORMADO POR: EJECUCION DE TALADROS EN HORMIGON, RELLENO CON RESINA EPOXI HILTI HIT RE 500SD O EQUIVALENTE Y COLOCACION DE BARRAS CORRUGADAS B500S DE 12 MM. DIAMETRO CON SOLAPE Y ANCLAJE SEGUN EHE, INCLUSO LIMPIEZA Y RETIRADA DE SOBRANTES A VERTEDERO; CONSTRUIDO SEGUN PLANOS DE PROYECTO. MEDIDA LA UNIDAD EJECUTADA FORMADA POR LA UNION DE FORJADO CON PANTALLA.

PILARES							
REFUERZO SUP.							
2R12	10	2,00			20,00		
					20,00	4,00	80,00

RF9 u CONECTORES DE BARRAS CORRUGADAS A ESTRUCTURA EXISTENTE 16 MM

DE CONECTORES BARRAS CORRUGADAS A ESTRUCTURA EXISTENTE FORMADO POR: EJECUCION DE TALADROS EN HORMIGON, RELLENO CON RESINA EPOXI HILTI HIT RE 500SD O EQUIVALENTE Y COLOCACION DE BARRAS CORRUGADAS B500S DE 16 MM. DIAMETRO CON SOLAPE Y ANCLAJE SEGUN EHE, INCLUSO LIMPIEZA Y RETIRADA DE SOBRANTES A VERTEDERO; CONSTRUIDO SEGUN PLANOS DE PROYECTO. MEDIDA LA UNIDAD EJECUTADA FORMADA POR LA UNION DE FORJADO CON PANTALLA.

ARM. INF.	1	80,50	5,00		402,50		
	2	7,50	5,00		75,00		
					477,50	5,84	2.788,60

RF10 m2 PUENTE DE UNION DE HORMIGON VIEJO Y HORMIGON FRESCO

DE PUENTE DE UNION DE HORMIGON VIEJO CON HORMIGON FRESCO CON ADHESIVO DE RESINA EPOXI DE DOS COMPONENTES, SIKADUR 32N O EQUIVALENTE, INCLUSO LIMPIEZA DEL SOPORTE Y APLICACION; EJECUTADO SEGUN INSTRUCCIONES DEL FABRICANTE. MEDIDA LA SUPERFICIE EJECUTADA.

LOSA	1	80,50		0,36	28,98		
	2		7,90	0,36	5,69		
					34,67	7,76	269,04

RF11 u DESMONTAJE Y MONTAJE DE LAS INSTALACIONES AFECTADAS

DE DESMONTAJE Y MONTAJE UNA VEZ FINALIZADOS LOS TRABAJOS DE LAS INSTALACIONES AFECTADAS DE PLANTA SÓTANO -(ELECTRICIDAD, CONTRAINCENDIOS, ABASTECIMIENTO...), INCLUSO P.P. DE AYUDAS DE ALBAÑILERÍA, CONEXIONES, REPOSICIONES NECESARIAS Y RETIRADA DE SOBRANTES A VERTEDER AUTORIZADO Y CANON DE VERTIDO. MEDIDA LA UNIDAD EJECUTADA.

	1				1,00		
					1,00	1.503,38	1.503,38

TOTAL CAPÍTULO 03 Mejora 3. Refuerzo banda..... 90.041,72

3. DESCRIPCIÓN GRÁFICA

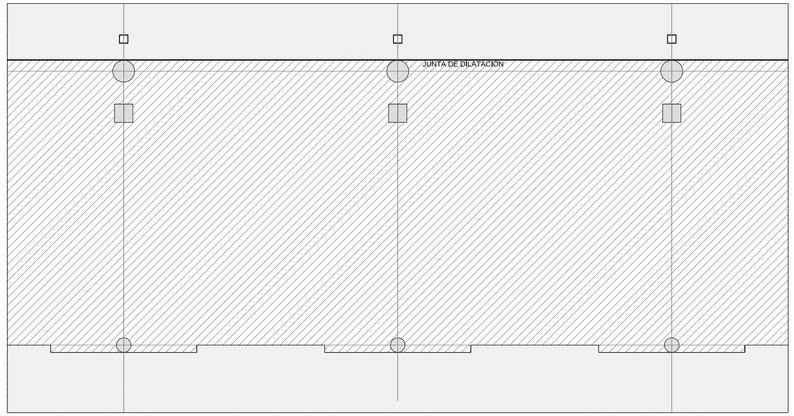

ZONA DE DEMOLICIÓN Y RECONSTRUCCIÓN

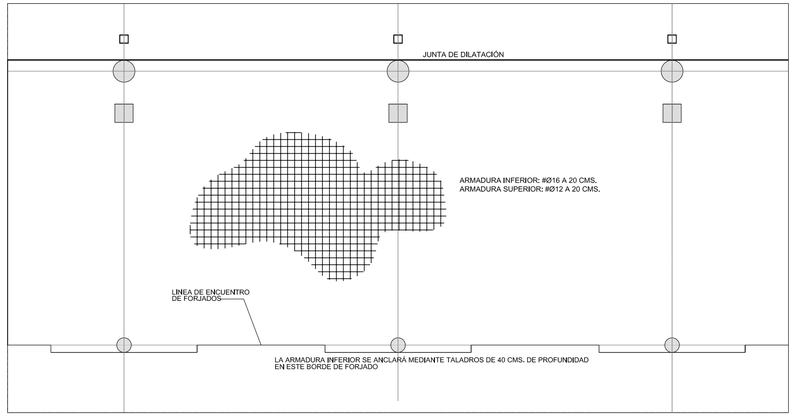

ARMADURA BASE

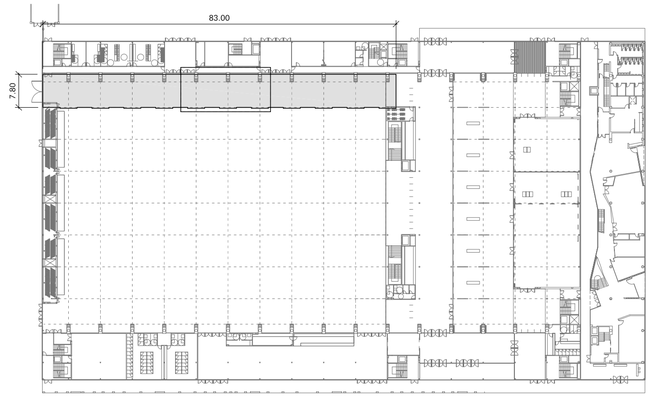

MEJORA DE REFUERZO BANDA DE CARGA Y DESCARGA DE FORJADO DE PLANTA BAJA

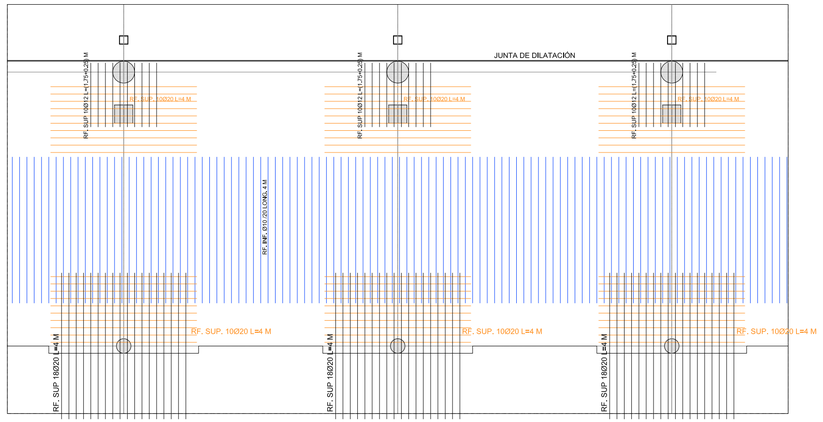

ARMADURA DE REFUERZO INFERIOR Y SUPERIOR

LA ARMADURA DE REFUERZO SUPERIOR NO GENERA TALADRO YA QUE IRÁ EMBEBIDA EN LA NUEVA CAPA DE COMPRESIÓN DE 7 CMS. SOBRE FORJADO EXISTENTE

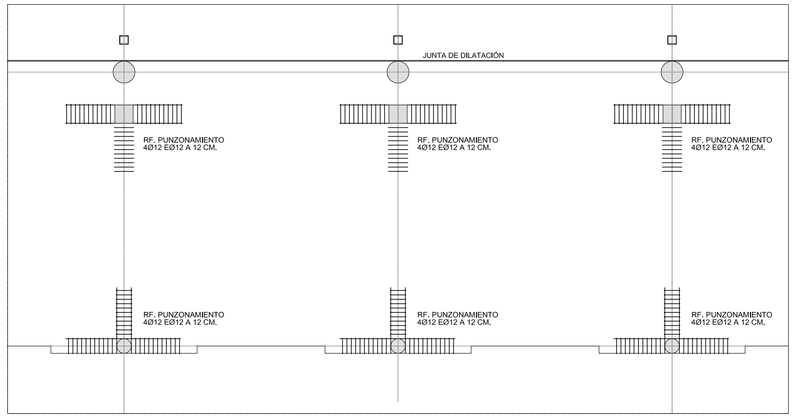

ARMADURA DE PUNZONAMIENTO

LA DUCTILIDAD DE LA ESTRUCTURA ES BAJA (NORMA NCSE-02, Art. 3.7.3.1.)

CARACTERISTICAS DE MATERIALES, NIVELES DE CONTROL
Y COEFICIENTES DE SEGURIDAD SEGUN EHE-08 Y RC-08

MATERIAL	EMPLEO	DESIGNACIÓN	CARACTERÍSTICAS				NIVEL CONTROL	COEF. POND.
			Resistencia característica/ límite elástico	Resistencia cálculo	Tipo cemento relación agua-cem./ contenido cemento	Consist./ tam. máx. árido		
HORMIGÓN	ESTRUCTURA	HA-25/B/20/IIa	25N/mm2	16,7N/mm2	CEM II/A 32,5 N _<0,60 / >275	blanda/20	ESTADÍSTICO	1,50
ACERO EN BARRAS	TODA LA OBRA	B 500 S	500N/mm2	435N/mm2				1,15
ACERO EN MALLAZOS	TODA LA OBRA	B 500 T	500N/mm2					1,15

DURABILIDAD		CLASE DE EXPOSICIÓN		RECUBRIMIENTOS		
	ESTRUCTURA	normal (IIa)	-	r min = 20mm	△ r = 10mm	r nom = 30mm
ACCIONES	PERMANENTES / VARIABLES, EFECTO DESFAVORABLE	ESTADOS LÍMITES ÚLTIMOS		SITUACIÓN PERSISTENTE O TRANSITORIA		1,35 / 1,50
				SITUACIÓN ACCIDENTAL		1,00 / 1,00
		ESTADOS LÍMITES DE SERVICIO				1,00 / 1,00

AYUNTAMIENTO DE CORDOBA

PARQUE JOYERO. CÓRDOBA

CENTRO DE EXPOSICIONES, FERIAS Y CONVENCIONES

ANEXO DE MEJORAS AL PROYECTO DE EJECUCIÓN

Noviembre 2014

REFUERZO DE BANDA CARGA Y DESCARGA DEL FORJADO DE PLANTA BAJA

Plano nº:

RF

Escala S/E

Rosario Vega, 2. Bajo dcha
41010 Sevilla
T. 95 400 14 20 - F 95 400 14 21
e_mail: estudio@javierterrados.com

Imagen, 8. 2ºA-D
41003 Sevilla
T.F 95 456 03 90
e_mail: estudio@suarezcorchete.com

Fco. Javier Terrados Cepeda
Arquitecto

Fernando Suárez Corchete
Arquitecto

Excmo. Ayuntamiento
CÓRDOBA

Dibujado: 25/11/14

Sustituye:

MEJORA DE PANELES MÓVILES: ESCALÓN 2

1. DESCRIPCIÓN

Esta mejora consite en aumentar los metros lineales (ml) de paneles móviles para la compartimentación del área expositiva versátil de la planta baja.

- Aumento de 59 ml en la partida de tabiquería móvil suspendida.

En el plano que se presenta en el apartado de descripción gráfica, se recogen las opciones de compartimentación que podrían realizarse en el área expositiva versátil sumando a los paneles incluidos en el Proyecto de Ejecución el aumento indicado en la mejora.

Especificación técnica:
Los paneles propuestos en estas mejoras son los mismos que los especificados en el Proyecto de Ejecución y que se corresponden con la siguiente especificación:

Tabiquería móvil SINOWALL 100-PV o equivalente, de modulos suspendidos independientes y retractiles de 100 mm de espesor formado por bastidor rígido de tubos de acero y perfiles de aluminio aislado con lana de roca de alta densidad, revestido por ambas caras con paneles de 16 mm de espesor acabados en melamina, color según Dirección Facultativa, con rodillos multidireccionables, juntas inferiores y superiores de cierre por presión accionadas por manivelas. Con reacción al fuego b-s2, d0; aislamiento acústico de 45 dB y flecha activa máxima admisible 50 mm.

2. MEDICIONES Y PRESUPUESTO

Mediciones y Presupuesto
Centro de Exposiciones, Ferias y Convenciones — Córdoba

Código	Descripción	Uds	Longitud	Anchura	Altura	Parciales	Cantidad	Precio	Importe

CAPÍTULO Mejora Paneles móviles: Escalón 2

PM.1	m2	TABIQUERIA MOVIL SUSPENDIDA MÓDULOS DE 100 MM. DE ESPESOR 45 DB							
	TABIQUERIA MÓVIL SINOWALL 100-PV O EQUIVALENTE, DE MODULOS SUSPENDIDOS INDEPENDIENTES Y RETRACTILES DE 100 MM. DE ESPESOR FORMADO POR BASTIDOR RIGIDO DE TUBOS DE ACERO Y PERFILES DE ALUMINIO AISLADO CON LANA DE ROCA DE ALTA DENSIDAD REVESTIDO POR AMBAS CARAS CON PANELES DE 16 MM. DE ESPESOR ACABADOS EN MELAMINA, COLOR S/ D.F. CON RODILLOS MULTIDIRECCIONABLES, JUNTAS INFERIORES Y SUPERIORES DE CIERRE POR PRESION ACCIONADAS POR MANIVELAS, INCLUSO PUERTAS SENCILLAS Y DOBLES S/ PLANOS DE PROYECTO CON HERRAJES, CERRADURA Y BARRAS ANTIPANICO, MATERIAL DE FIJACION, COLOCACION Y PRUEBA DE FUNCIONAMIENTO DE LOS DIFERENTES ESCENARIOS PROYECTADOS. REACCION AL FUEGO B-S2,D0. Y AISLAMIENTO ACUSTICO DE 45 DB; COLOCADO CON GRUA MÓVIL AUTOPROPULSADA Y PLATAFORMA MÓVIL TELESCOPICA; CONSTRUIDO SEGUN ESPECIFICACIONES DEL FABRICANTE Y PLANOS DE PROYECTO; FLECHA ACTIVA MAXIMA ADMISIBLE 50 MM. MEDIDA LA SUPERFICIE DE TABIQUES (SIN INCLUIR SOLAPES) INSTALADOS Y PROBADOS.							
	SUPERFICIE	1	59,00		11,45	675,55			
							675,55	285,69	192.997,88

3. DESCRIPCIÓN GRÁFICA

MEJORA DE PANELES MÓVILES: ESCALÓN 2
AUMENTO DE 59 ML EN PARTIDA DE TABIQUERÍA MÓVIL SUSPENDIDA

OPCIONES DE COMPARTIMENTACIÓN DEL ÁREA EXPOSITIVA VERSÁTIL DE PLANTA BAJA SUMANDO LOS 59 ML DE LA MEJORA A LOS INCLUIDOS EN PROYECTO MÁS LOS INCLUIDOS EN LA MEJORA DE PANELES MÓVILES: ESCALÓN 1

LONGITUD MAX. DE PANELES 313 ML

Nº MAX. DE PANELES 273 UDS.

Nº MAX. PUERTAS 1 HOJA 44 UDS.

EJEMPLOS DE VERSIONES POSIBLES

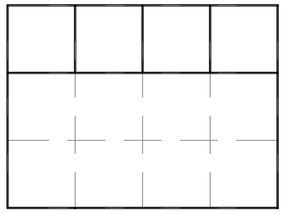

273 Paneles

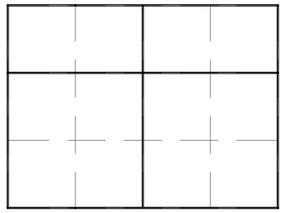

273 Paneles

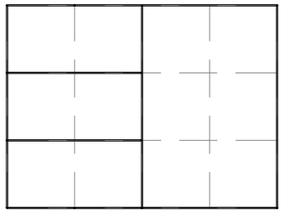

273 Paneles

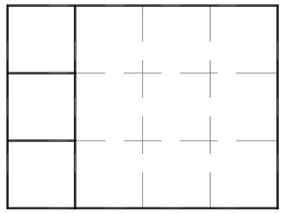

247 Paneles

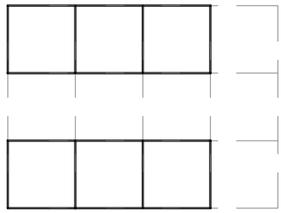

247 Paneles

TABIQUERIA MÓVIL SINOWALL 100-PV O EQUIVALENTE, DE MODULOS SUSPENDIDOS INDEPENDIENTES Y RETRACTILES DE 100 MM. DE ESPESOR FORMADO POR BASTIDOR RIGIDO DE TUBOS DE ACERO Y PERFILES DE ALUMINIO AISLADO CON LANA DE ROCA DE ALTA DENSIDAD REVESTIDO POR AMBAS CARAS CON PANELES DE 16 MM. DE ESPESOR ACABADOS EN MELAMINA, COLOR S/ D.F. CON RODILLOS MULTIDIRECCIONABLES, JUNTAS INFERIORES Y SUPERIORES DE CIERRE POR PRESION ACCIONADAS POR MANIVELAS. CON REACCION AL FUEGO B-S2,D0; AISLAMIENTO ACUSTICO DE 45 DB Y FLECHA ACTIVA MAXIMA ADMISIBLE 50 MM.

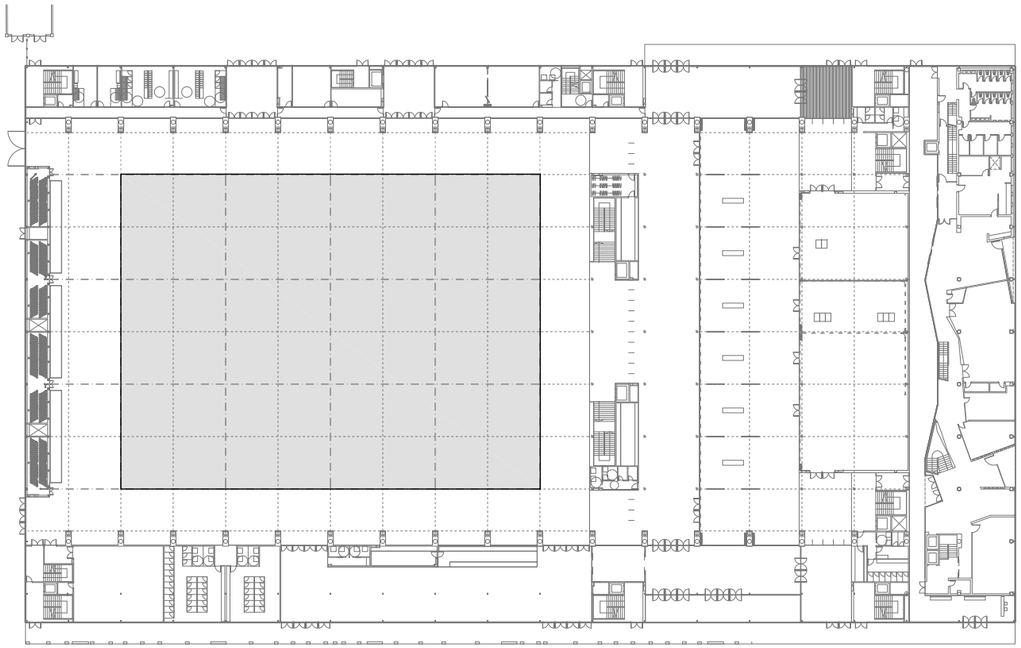

MEJORA DE TABIQUES MÓVILES

AYUNTAMIENTO DE CORDOBA

PARQUE JOYERO. CÓRDOBA

CENTRO DE EXPOSICIONES, FERIAS Y CONVENCIONES

0 1 2 5 m

ANEXO DE MEJORAS AL PROYECTO DE EJECUCIÓN

Noviembre 2014

MEJORA DE PANELES MÓVILES: ESCALÓN 2

Plano nº:

PM.2

Escala S/E

Rosario Vega, 2. Bajo dcha
41010 Sevilla
T 95 400 14 20 - F 95 400 14 21
e_mail: estudio@javierterrados.com

Imagen, 8. 2º-D
41003 Sevilla
T-F 95 456 03 90
e_mail: estudio@suarezcorchete.com

Excmo. Ayuntamiento
CÓRDOBA

Fco. Javier Terrados Cepeda
Arquitecto

Fernando Suárez Corchete
Arquitecto

Dibujado:	25/11/14
Sustituye:	

MEJORA DE TRIBUNA TELESCÓPICA

1. DESCRIPCIÓN

Esta mejora consite en la instalación de una tribuna telescópica con sistema automático para la formación de graderío retráctil en el área expositiva verstátil de planta baja, incluyendo las butacas correspondientes.

El sistema propuesto es estable y seguro en posición desplegada y con público. Proporciona una alta eficiencia de uso para cualquier recinto, permitiendo una buena visibilidad a todos los espectadores. Una vez replegada, el espacio que ocupaba la tribuna puede ser utilizado para otras actividades.

En el plano que se presenta en el apartado de descripción gráfica, se indica la posible posición de la tribuna telescópica, así como detalles de la tribuna y las butacas propuestas.

Especificación técnica:
La tribuna retráctil será automática, tipo Figueras o equivalente. Se dividirá en varios conjuntos, según indicaciones del fabricante y contará con:

- Marco estructural de la plataforma: La base de la plataforma será un marco de acero, que sustentará la carga total de los espectadores. Compuesto por una vigueta frontal, una trasera y conectores intermedios de acero. El planel frontal de la primera fila servirá para conectar la unidad de arrastre eléctrico.

- Plataforma: El marco estructural estará cubierto por un panel contrachapado de 18 mm de espesor. La plataforma será acabada con linóleo o moqueta.

- Ruedas: Cada conjunto estará formado por 2 o 3 reudas de 885 mm de diámetro y 40 mm de ancho, inyectadas en Nylon-6.6 y revestidas de caucho.

- Escalones: Su estructura será de acero e irán acabados igual que la plataforma, a la que se fijarán.

- Barandillas: Las barandillas laterales serán de retracción automática, cumpliendo los requerimeintos de seguridad.

Las butacas serán plegables dispuestas sobre barra, modelo 5067 de Figueras o equivalente. El asiento será de retorno automático y el respaldo de plegado automático, así como los apoyabrazos, en un mismo movimiento solidario. La estructura de la butaca será de perfiles tubulares y chapa de acero. El asiento y respaldo están formados por un monobloc compacto configurado por espuma de poliuretano moldeada en frío que recubrirá completamente la estructura metálica. El acabado será funda de tapicería fácilmente intercambiable, con plancha metálica posterior para protección de roces y fricciones. Entre la tapicería y la espuma existirá cortina antifuego que evite que el fuego penetre hasta la espuma.

2. MEDICIONES Y PRESUPUESTO

Mediciones y Presupuesto

Centro de Exposiciones, Ferias y Convenciones — Córdoba

Código	Descripción	Uds	Longitud	Anchura	Altura	Parciales	Cantidad	Precio	Importe

CAPÍTULO Mejora Tribunas telescópicas

TT1		u	TRIBUNA RETRACTIL SISTEMA AUTOMATICO						
	TRIBUNA RETRACTIL PARA 933 PLAZAS CON SISTEMA AUTOMATICO, FIGUERAS O EQUIVALENTE, FORMADA POR ESTRUCTURA METALICA TELESCOPICA ACABADA CON PINTURA EN POLVO DE POLIESTER, PLATAFORMAS, FALDONES Y PELDAÑOS ANTI-DESLIZANTES DE MARCO ESTRUCTURAL CON CONTRACHAPADO DE 18 MM. DE ES-PESOR ACABADAS CON LINOLEO RÍGIDO Y MOQUETA S/ D.F., BARANDILAS DE RE-TRACCION AUTOMATICAS, INCLUSO MONTAJE, RUEDAS DE NYLON, SISTEMAS DE FI-JACION, CONEXIONES, CUADROS DE MANDO Y CONTROL Y AYUDAS DE ALBAÑILE-RÍA; EJECUTADA SEGUN ESPECIFICACIONES DEL FABRICANTE Y PLANOS DE PROYEC-TO. MEDIDA LA UNIDAD INSTALADA Y EN FUNCIONAMIENTO.							
							1,00	629.096,20	629.096,20
TT2		u	BUTACA MODELO 5067 PARA TRIBUNA TELESCÓPICA						
	BUTACA PARA TRIBUNA TELESCÓPICA, FIGUERAS MODEL 5067 O EQUIVALENTE, CON ASIENTO DE RETORNO AUTOMATICO Y RESPALDO PLEGADO AUTOMATICO, ASI CO-MO APOYABRAZOS EN UN MISMO MOVIMIENTO SOLIDARIO, TAPICERIA IGNIFUGA PILLING, COLOR S/ D.F., ESTRUCTURA CON BRAZOS Y PATAS DE TUBO Y CHAPA DE ACERO, INCLUSO MONTAJE, SISTEMA CONTINUO DE UNION ENTRE SILLAS, ELEMEN-TOS DE FIJACION Y NUMERACIÓN. MEDIDA LA UNIDAD COLOCADA.							
							933,00	312,23	291.310,59

TOTAL CAPÍTULO 02 Mejora 2. Tribunas telescópicas 920.406,79

3. DESCRIPCIÓN GRÁFICA

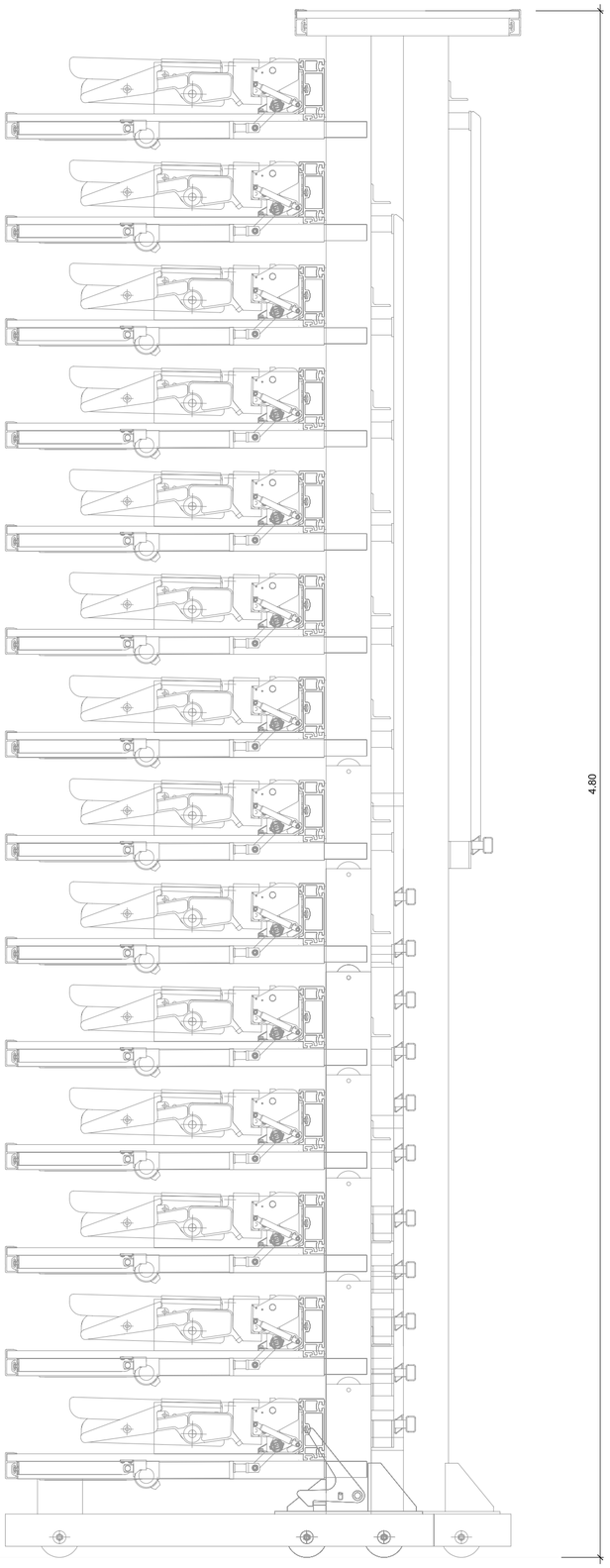

TRIBUNA TELESCÓPICA. SECCIÓN DE LA TRIBUNA REPLEGADA

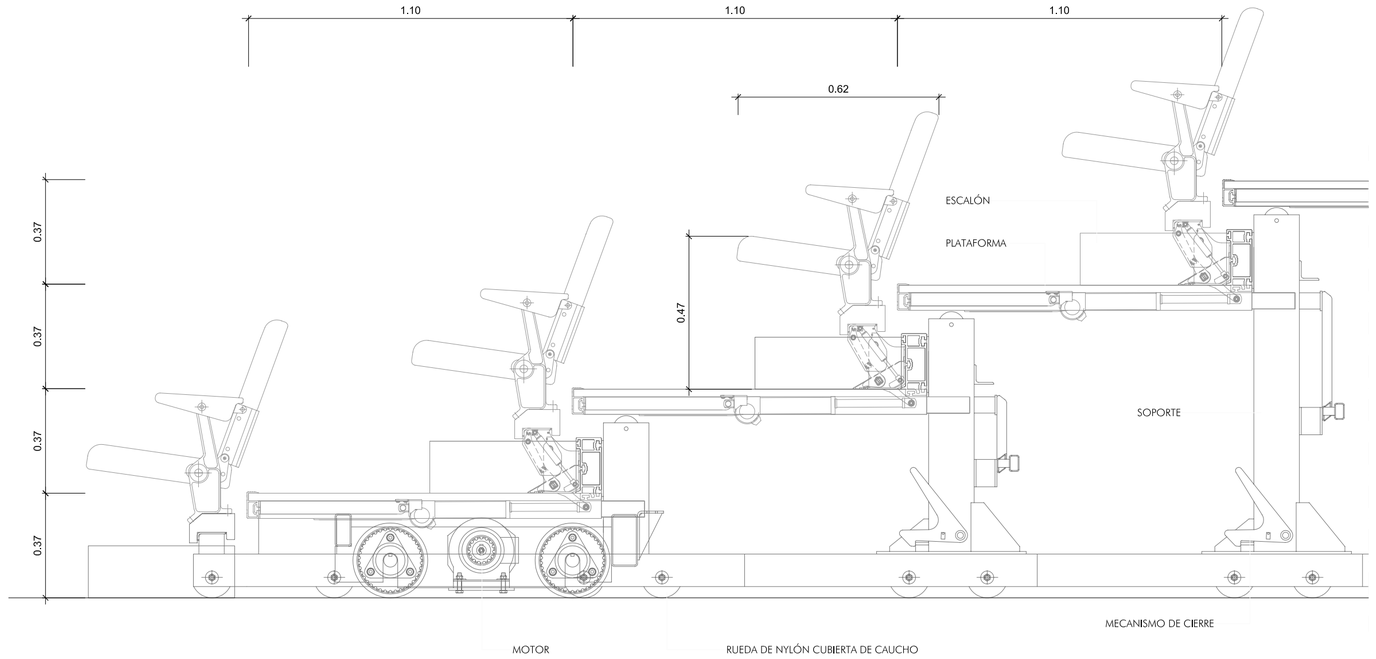

TRIBUNA TELESCÓPICA. SECCIÓN DE LA TRIBUNA EXTENDIDA

RUEDAS

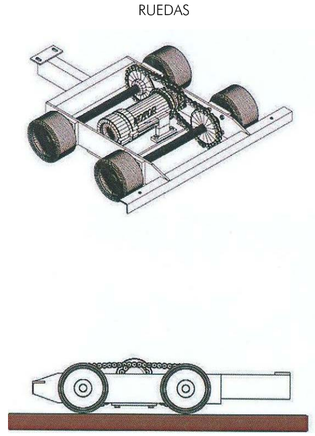

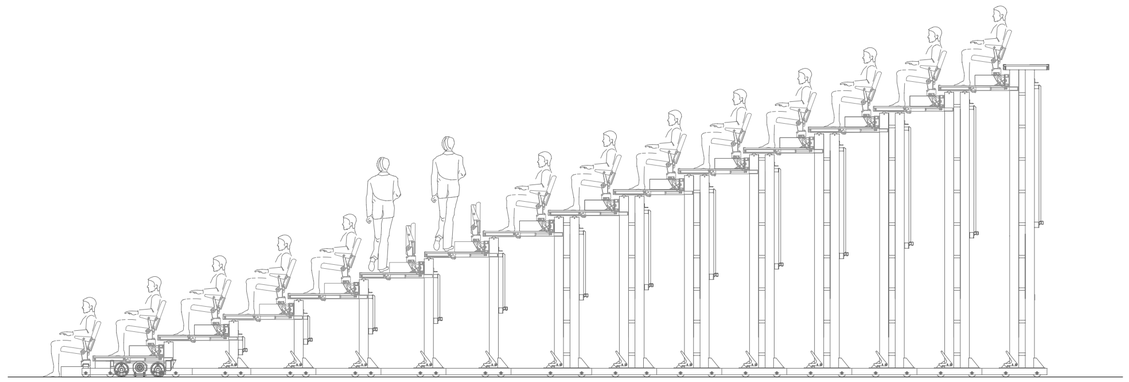

SECCIÓN COMPLETA DE LA TRIBUNA EXTENDIDA

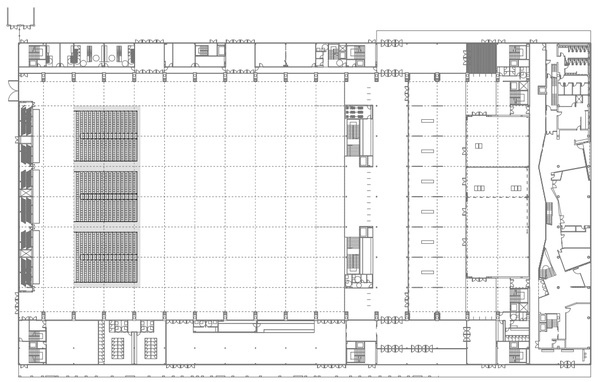

MEJORA DE TRIBUNA TELESCÓPICA

AYUNTAMIENTO DE CORDOBA

PARQUE JOYERO. CÓRDOBA

CENTRO DE EXPOSICIONES, FERIAS Y CONVENCIONES

0 1 2 5 m

ANEXO DE MEJORAS AL PROYECTO DE EJECUCIÓN

Noviembre 2014

TRIBUNA TELESCÓPICA

Plano nº:

TT

Escala S/E

Rosario Vega, 2. Bajo dcha
41010 Sevilla
T 95 400 14 20 - F 95 400 14 21
e_mail: estudio@javierterrados.com

Imagen, 8. 2º-D
41003 Sevilla
T-F 95 456 03 90
e_mail: estudio@suarezcorchete.com

Excmo. Ayuntamiento
CÓRDOBA

Fco. Javier Terrados Cepeda
Arquitecto

Fernando Suárez Corchete
Arquitecto

Dibujado:	25/11/14
Sustituye:	

MEJORA DE PANELES MÓVILES: ESCALÓN 3

1. DESCRIPCIÓN

Esta mejora consite en aumentar los metros lineales (ml) de paneles móviles para la compartimentación del área expositiva versátil de la planta baja.

- Aumento de 107 ml en la partida de tabiquería móvil suspendida.

En el plano que se presenta en el apartado de descripción gráfica, se recogen las opciones de compartimentación que podrían realizarse en el área expositiva versátil sumando a los paneles incluidos en el Proyecto de Ejecución el aumento indicado en la mejora.

Especificación técnica:
Los paneles propuestos en estas mejoras son los mismos que los especificados en el Proyecto de Ejecución y que se corresponden con la siguiente especificación:

Tabiquería móvil SINOWALL 100-PV o equivalente, de modulos suspendidos independientes y retractiles de 100 mm de espesor formado por bastidor rígido de tubos de acero y perfiles de aluminio aislado con lana de roca de alta densidad, revestido por ambas caras con paneles de 16 mm de espesor acabados en melamina, color según Dirección Facultativa, con rodillos multidireccionables, juntas inferiores y superiores de cierre por presión accionadas por manivelas. Con reacción al fuego b-s2, d0; aislamiento acústico de 45 dB y flecha activa máxima admisible 50 mm.

2. MEDICIONES Y PRESUPUESTO

Mediciones y Presupuesto

Centro de Exposiciones, Ferias y Convenciones — Córdoba

Código	Descripción	Uds	Longitud	Anchura	Altura	Parciales	Cantidad	Precio	Importe

CAPÍTULO Mejora Paneles móviles: Escalón 3

PM.1		m2	TABIQUERIA MOVIL SUSPENDIDA MÓDULOS DE 100 MM. DE ESPESOR 45 DB						
	TABIQUERIA MÓVIL SINOWALL 100-PV O EQUIVALENTE, DE MODULOS SUSPENDIDOS INDEPENDIENTES Y RETRACTILES DE 100 MM. DE ESPESOR FORMADO POR BASTIDOR RIGIDO DE TUBOS DE ACERO Y PERFILES DE ALUMINIO AISLADO CON LANA DE ROCA DE ALTA DENSIDAD REVESTIDO POR AMBAS CARAS CON PANELES DE 16 MM. DE ESPESOR ACABADOS EN MELAMINA, COLOR S/ D.F. CON RODILLOS MULTIDIRECCIONABLES, JUNTAS INFERIORES Y SUPERIORES DE CIERRE POR PRESION ACCIONADAS POR MANIVELAS, INCLUSO PUERTAS SENCILLAS Y DOBLES S/ PLANOS DE PROYECTO CON HERRAJES, CERRADURA Y BARRAS ANTIPANICO, MATERIAL DE FIJACION, COLOCACION Y PRUEBA DE FUNCIONAMIENTO DE LOS DIFERENTES ESCENARIOS PROYECTADOS. REACCION AL FUEGO B-S2,D0. Y AISLAMIENTO ACUSTICO DE 45 DB; COLOCADO CON GRUA MÓVIL AUTOPROPULSADA Y PLATAFORMA MÓVIL TELESCOPICA; CONSTRUIDO SEGUN ESPECIFICACIONES DEL FABRICANTE Y PLANOS DE PROYECTO; FLECHA ACTIVA MAXIMA ADMISIBLE 50 MM. MEDIDA LA SUPERFICIE DE TABIQUES (SIN INCLUIR SOLAPES) INSTALADOS Y PROBADOS.							
	SUPERFICIE	1	107,00		11,45	1.225,15			
							1.225,15	285,69	350.013,10

3. DESCRIPCIÓN GRÁFICA

MEJORA DE PANELES MÓVILES: ESCALÓN 3
AUMENTO DE 107 ML EN PARTIDA DE TABIQUERÍA MÓVIL SUSPENDIDA

OPCIONES DE COMPARTIMENTACIÓN DEL ÁREA EXPOSITIVA VERSÁTIL DE PLANTA BAJA SUMANDO LOS 107 ML DE LA MEJORA A LOS INCLUIDOS EN PROYECTO MÁS LOS INCLUIDOS EN LA MEJORA DE DE PANELES MÓVILES: ESCALÓN 1 Y LOS INCLUIDOS EN LA MEJORA DE PANELES MÓVILES: ESCALÓN 2

LONGITUD MAX. DE PANELES ___ ___ 420 ML

Nº MAX. DE PANELES ___ ___ ___ 365 UDS.

Nº MAX. PUERTAS 1 HOJA ___ ___ ___ 48 UDS.

EJEMPLOS DE VERSIONES POSIBLES

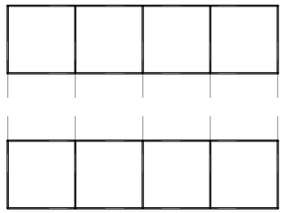

339 Paneles

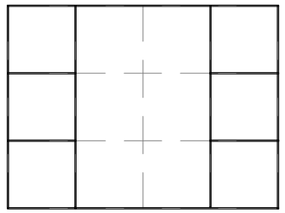

313 Paneles

TABIQUERIA MÓVIL SINOWALL 100-PV O EQUIVALENTE, DE MODULOS SUSPENDIDOS INDEPENDIENTES Y RETRACTILES DE 100 MM. DE ESPESOR FORMADO POR BASTIDOR RIGIDO DE TUBOS DE ACERO Y PERFILES DE ALUMINIO AISLADO CON LANA DE ROCA DE ALTA DENSIDAD REVESTIDO POR AMBAS CARAS CON PANELES DE 16 MM. DE ESPESOR ACABADOS EN MELAMINA, COLOR S/ D.F. CON RODILLOS MULTIDIRECCIONABLES, JUNTAS INFERIORES Y SUPERIORES DE CIERRE POR PRESION ACCIONADAS POR MANIVELAS. CON REACCION AL FUEGO B-S2,D0; AISLAMIENTO ACUSTICO DE 45 DB Y FLECHA ACTIVA MAXIMA ADMISIBLE 50 MM.

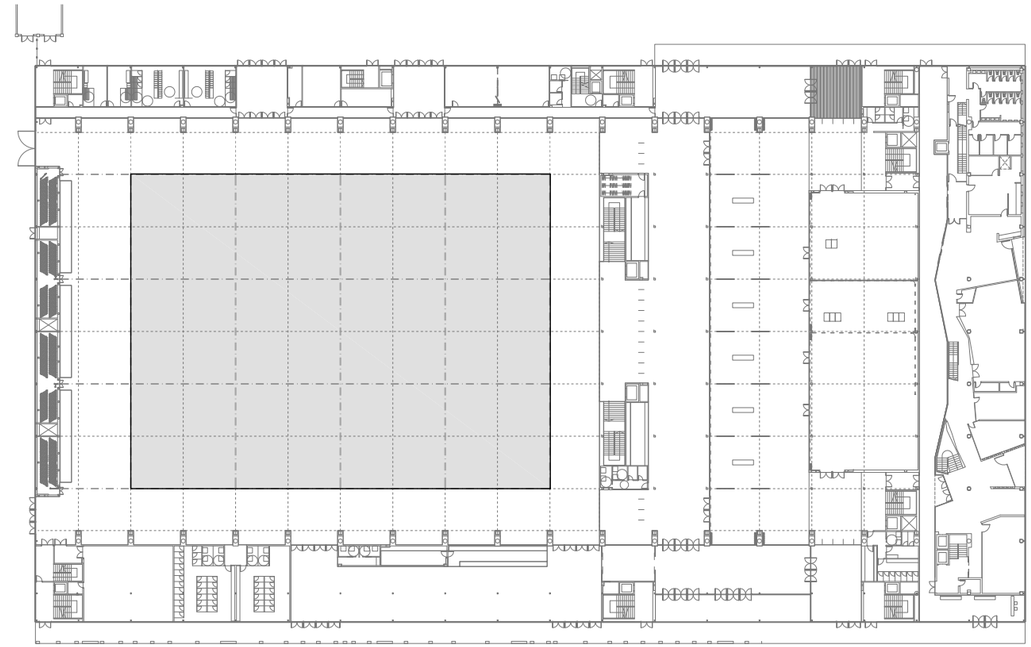

MEJORA DE TABIQUES MÓVILES

AYUNTAMIENTO DE CORDOBA

PARQUE JOYERO. CÓRDOBA

CENTRO DE EXPOSICIONES, FERIAS Y CONVENCIONES

0 1 2 5 m

ANEXO DE MEJORAS AL PROYECTO DE EJECUCIÓN

Noviembre 2014

MEJORA DE PANELES MÓVILES: ESCALÓN 3

Plano nº:

PM.3

Escala S/E

Rosario Vega, 2. Bajo dcha
41010 Sevilla
T 95 400 14 20 - F 95 400 14 21
e_mail: estudio@javierterrados.com

Imagen, 8. 2º-D
41003 Sevilla
T-F 95 456 03 90
e_mail: estudio@suarezcorchete.com

Excmo. Ayuntamiento
CÓRDOBA

Fco. Javier Terrados Cepeda
Arquitecto

Fernando Suárez Corchete
Arquitecto

Dibujado:	25/11/14
Sustituye:	

MEJORA DE PROTECCIÓN SOLAR

1. DESCRIPCIÓN

Esta mejora consite la instalación de cortinas en los grandes huecos de las fachadas norte, este y oeste.

Esta mejora permitirá la protección solar de los citados huecos, mejorando las condiciones térmicas interiores.

En el plano que se presenta en el apartado de descripción gráfica, se indica la posición de las cortinas propuestas.

Especificación técnica:
La cortina será fija fruncida al 50% con cordón de plomo en el jaretón inferior, de tejido SUNSCREEN traslúcido o BLACKOUT CR o equivalente según Dirección Facultativa, al igual que el color. De 550 gr/m2 de densidad, ignífuga b-s1, d0, barras y sistema de fijación superior e inferior de acero inoxidable.

2. MEDICIONES Y PRESUPUESTO

Mediciones y Presupuesto

Centro de Exposiciones, Ferias y Convenciones — Córdoba

Código	Descripción	Uds	Longitud	Anchura	Altura	Parciales	Cantidad	Precio	Importe

CAPÍTULO Mejora Cortinas

C	m2	PROTECCION SOLAR CORTINA FIJA							
	PROTECCION SOLAR FORMADA POR CORTINA FIJA FRUNCIDA AL 50%, DE TEJIDO SUNSCREEN TRASLUCIDO O BLACKOUT CR S/ D.F., DENSIDAD 550 GR/M2 , IGNIFUGO B-S1, D0, COLOR A ELECCION POR D.F., BARRAS Y SISTEMA DE FIJACION SUPERIOR E INFERIOR DE ACERO INOXIDABLE, CORDON DE PLOMO EN JARETON INFERIOR Y AYUDAS DE ALBAÑILERÍA. MEDIDA LA SUPERFICIE DEL HUECO A CUBRIR.								
	MC1	2	15,00		8,73	261,90			
	MC2	1	7,50		8,73	65,48			
							327,38	135,50	44.359,99

TOTAL CAPÍTULO Mejora Cortinas 44.359,99

3. DESCRIPCIÓN GRÁFICA

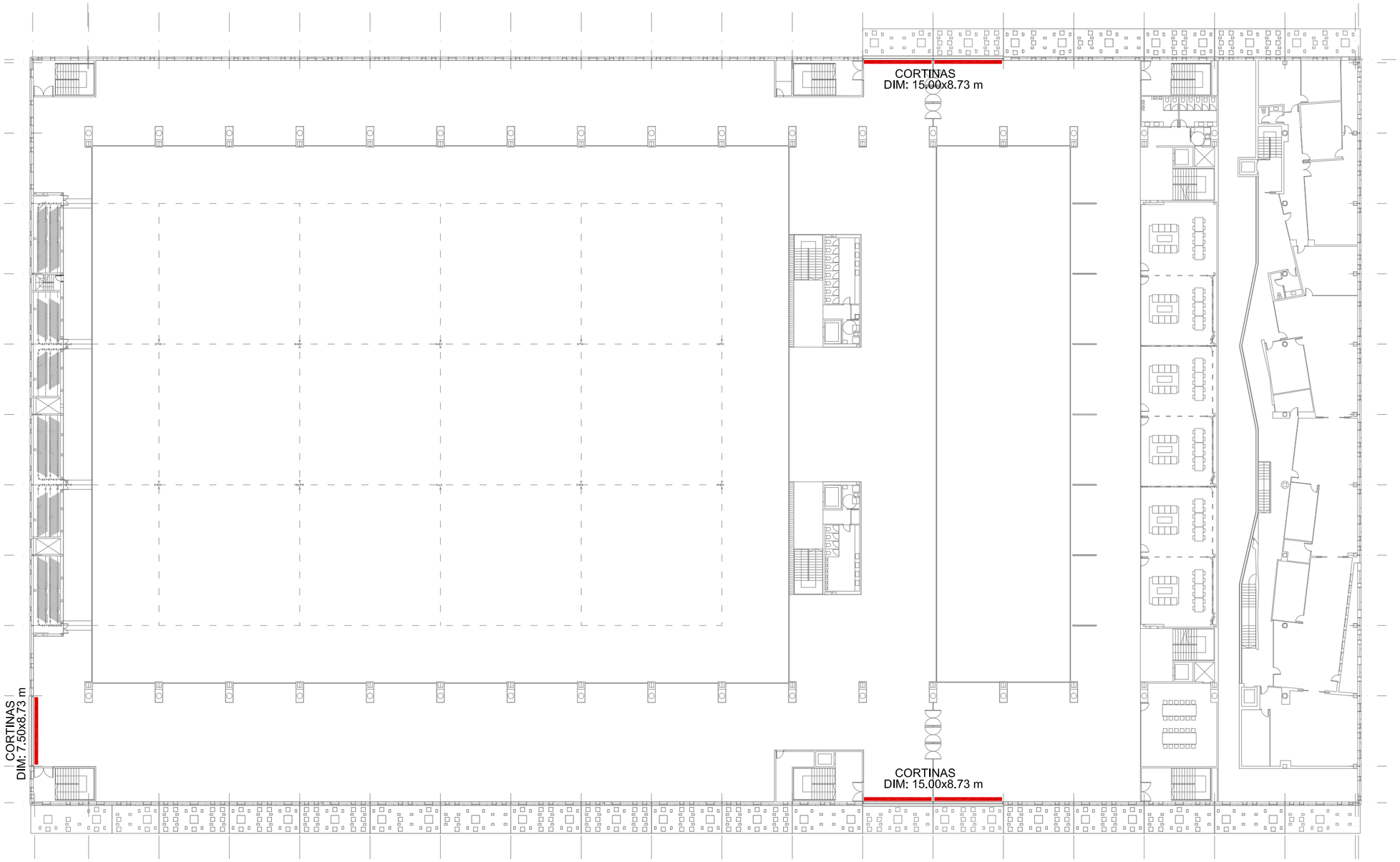

AYUNTAMIENTO DE CORDOBA

PARQUE JOYERO. CÓRDOBA

CENTRO DE EXPOSICIONES, FERIAS Y CONVENCIONES

ANEXO DE MEJORAS AL PROYECTO DE EJECUCIÓN

Noviembre 2014

PROTECCIÓN SOLAR

Plano nº:

PS

Escala S/E

Rosario Vega, 2. Bajo dcha
41010 Sevilla
T 95 400 14 20 - F 95 400 14 21
e_mail: estudio@javierterrados.com

Imagen, 8. 2º-D
41003 Sevilla
T-F 95 456 03 90
e_mail: estudio@suarezcorchete.com

Fco. Javier Terrados Cepeda
Arquitecto

Fernando Suárez Corchete
Arquitecto

Excmo. Ayuntamiento
CÓRDOBA

Dibujado:	25/11/14
Sustituye:	

MEJORA DE MOBILIARIO. DESPACHOS Y MOSTRADORES

1. DESCRIPCIÓN

Esta mejora consiste en la incorporación de mobiliario a las zonas que así lo requieren. En concreto se proponen para la zona de dependencias de personal, zona VIP, cafetería, taquilla y guardarropa en planta baja; y zona de talleres y zona administrativa en entreplanta.

Se dispondrá mobiliario de oficina compuesto por sillas de trabajo y de confidentes, mesas y armarios; así como mobiliario para la cafetería con sillas, mesas y taburetes. También se incorpora el mobiliario necesario para las distintas zonas de espera y las salas VIP.

La elección de los distintos modelos se plantea en base a su adaptabilidad en distintas situaciones en previsión de los posibles cambios de uso de los espacios a lo largo del tiempo. También se han tenido en cuenta lo acabados del propio edificio y su relación con los materiales empleados en el mobiliario.

En el plano que se presenta en el apartado de descripción gráfica, se indica la posible posición del mobiliario así como una descripción del mismo.

2. MEDICIONES Y PRESUPUESTO

Mediciones y Presupuesto
Centro de Exposiciones, Ferias y Convenciones Córdoba

Código	Descripción	Uds	Longitud	Anchura	Altura	Parciales	Cantidad	Precio	Importe

CAPÍTULO Mobiliario Despachos y mostradores

MD.01	SILLA GIRATORIA SIN BRAZOS SILLA GIRATORIA SIN BRAZOS. RESPALDO BAJO MEDIANTE CARCASA EXTERIOR DE POLIPROPILENO Y ESPUMA DE INYECCIÓN DE POLIURETANO TAPIZADA CON REGULACIÓN LUMBAR. INCLUSO SISTEMA DE REGULACIÓN DE ALTURA DEL ASIENTO Y DE ROTACIÓN DEL RESPALDO. TIPO SERIE SENTIS DE FORMA 5 O EQUIVALENTE.						8,000	116,00	928,00
MD.02	SILLA DE CONFIDENTE CON BRAZOS SILLA DE CONFIDENTE CON BRAZOS. RESPALDO TAPIZADO EN COLOR NEGRO COMPUESTO POR ESTRUCTURA DE POLIPROPILENO DE 3 mm DE ESPESOR, RECUBIERTA POR ESPUMA INYECTADA Y TAPIZADA DE 45 mm DE ESPESOR MEDIO. ESTRUCTURA TIPO CISNE FORMADA POR TUBO DE ACERO Ø 25 X 2,5 mm CON EFECTO DE AMORTIGUACIÓN CON CONTERAS ANTI-DESLIZANTES EN POLIAMIDA. TIPO SERIE SENTIS DE FORMA 5 O EQUIVALENTE.						2,000	306,60	613,20
MD.03	SILLA GIRATORIA CON BRAZOS SILLA GIRATORIA CON BRAZOS. RESPALDO ALTO DE MALLA NEGRA TRANSPIRABLE CON REGULACIÓN LUMBAR COMPUESTO POR UN MARCO DE POLIAMIDA RECTANGULAR REFORZADA CON FIBRA DE VIDRIO AL 30%, DE FORMA TRAPEZOIDAL DE 570 mm DE ALTURA. ANCHURA MEDIA DEL MARCO DE 40 mm. INCLUSO SISTEMA DE REGULACIÓN DE ALTURA DEL ASIENTO Y DE ROTACIÓN DEL RESPALDO. TIPO SERIE SENTIS DE FORMA 5 O EQUIVALENTE.						101,000	181,70	18.351,70
MD.04	SILLA DE CONFIDENTE CON APOYABRAZOS SILLA DE CONFIDENTE CON APOYABRAZOS. RESPALDO MEDIANTE TUBO REDONDO Y PLETINAS DE ACERO Y ESPUMA DE POLIURETANO SOBREINYECTADA TAPIZADA. ASIENTO MEDIANTE ESTRUCTURA INTERIOR DE MADERA POLILAMINADA DE HAYA Y EXTERIOR DE ESPUMA INYECTADA DE POLIURETANO TAPIZADA. ESTRUCTURA PATÍN DE TUBO DE ACERO CROMADO DE 25 x 2,5 mm CON EFECTO DE AMORTIGUACIÓN CON CONTERAS ANTI-DESLIZANTES EN POLIAMIDA. TIPO SERIE TIPO E+ DE FORMA 5 O EQUIVALENTE.						26,000	306,60	7.971,6
MD.05	SILLON GIRATORIO CON BRAZOS FIJOS SILLÓN GIRATORIO CON BRAZOS FIJOS DE ALUMINIO EN GRIS PLATA. RESPALDO ALTO (CON CABEZAL) MEDIANTE TUBO REDONDO Y PLETINAS DE ACERO CON ESPUMA DE POLIURETANO SOBREINYECTADA TAPIZADA EN PIEL. ASIENTO MEDIANTE ESTRUCTURA DE MADERA POLILAMINADA DE HAYA Y ESPUMA DE POLIURETANO SOBREINYECTADA TAPIZADA EN PIEL. INCLUSO REGULADOR DE ALTURA (POR MEDIO DE GAS CON AYUDA DE UN PISTÓN) Y DE ROTACIÓN DEL RESPALDO. TIPO SERIE E+ DE FORMA 5 O EQUIVALENTE.						1,000	449,90	449,9
MD.06	BANQUETA SIN BRAZOS BANQUETA SIN BRAZOS MEDIANTE ASIENTO Y RESPALDO EN POLIURETANO ACABADO EN NEGRO, INYECTADO SOBRE ESQUELETO INTERIOR DE ALUMINIO. SOPORTE A TRAVÉS DE ESTRUCTURA DE ALUMINIO Y BASE GIRATORIA DE ALUMINIO PULIDO DE Ø67,5 cm. INCLUSO REGULACIÓN DE ALTURA DEL ASIENTO MEDIANTE BOMBA DE GAS. TIPO SERIE MIT DE ACTIU O EQUIVALENTE.						6,000	434,20	2.605,2

MD.07	SILLA ALTA SILLA ALTA MEDIANTE TABLERO CONTRACHAPADO DE LÁMINAS DE ROBLE AMERICANO DE 7 MM ESPESOR CON CANTOS REDONDEADOS ACABADO TEÑIDO WENGUÉ. ARMAZÓN DE VARILLA DE Ø 12 mm PINTADO EPOXI EN NEGRO. TIPO SERIE SLAM SILLA ALTA DE SELLEX O EQUIVALENTE.	11,000	251,60	2.767,60
MD.08	SILLA DE ESPERA SILLA DE ESPERA MEDIANTE ESTRUCTURA INTERIOR RECUBIERTA POR ESPUMA DE INYECCIÓN DE POLIURETANO TAPIZADA EN NEGRO Y DE ALTA DENSIDAD, Y ESTRUCTURA DE TUBO DE ACERO RECTANGULAR METÁLICO NEGRO DE 40 x 15 x 1,5 mm. TIPO MÓDULO DE CONTINUIDAD DE LA SERIE CORNER DE FORMA 5 O EQUIVALENTE.	19,000	261,00	4.959,00
MD.09	SILLA FIJA APILABLE SILLA MEDIANTE CARCASA DE TABLERO CONTRACHAPADO CONSTITUÍDO POR LÁMINAS DE HAYA DE 10 MM. DE ESPESOR, Y ACABADO EN BARNIZ DE POLIURETANO LACADO. ARMAZÓN DE VARILLA Ø 11 mm DE ACERO INOXIDABLE. TIPO SERIE HAMMOK BÁSICA DE SELLEX O EQUIVALENTE.	84,000	133,35	11.201,4
MD.10	MESA DE 1.60X0.80 M. MESA DE 160 x 80 x h:74 cm MEDIANTE ESTRUCTURA DE PÓRTICOS DE TUBOS METÁLICOS CUADRADOS 50 x 50 x 2 mm Y VIGAS 60 x 30 x 2 mm, ACABADO CON PINTURA EPOXI, CON TAPA DE TABLERO DE PARTÍCULAS CON RECUBRIMIENTO MELAMÍNICO DE 30 mm DE ESPESOR, CON CANTO TERMOFUSIONADO DE 2 MM DE ESPESOR EN TODO SU PERÍMETRO, COLOR BLANCO ROTO. INCLUSO REGISTRO DE EXTRUSIÓN DE ALUMINIO PARA ACCESO A LAS INSTALACIONES MEDIANTE MECANIZADO RECTANGULAR DE 360 X 120 mm PRACTICADO AL SOBRE DE TRABAJO. TIPO F25 DE FORMA 5 O EQUIVALENTE.	40,000	681,40	27.256,00
MD.11	BENCH DE 160 x 160 DE 1.60X0.80 M. BENCH DE 160 x 160 x h:74 cm MEDIANTE ESTRUCTURA DE PÓRTICOS DE TUBOS METÁLICOS CUADRADOS 50 x 50 x 2 mm Y VIGAS 60 x 30 x 2 mm, ACABADO CON PINTURA EPOXI, CON TAPA DE TABLERO DE PARTÍCULAS CON RECUBRIMIENTO MELAMÍNICO DE 30 mm DE ESPESOR, CON CANTO TERMOFUSIONADO DE 2 MM DE ESPESOR EN TODO SU PERÍMETRO, COLOR BLANCO ROTO. INCLUSO REGISTRO DE EXTRUSIÓN DE ALUMINIO PARA ACCESO A LAS INSTALACIONES MEDIANTE MECANIZADO RECTANGULAR DE 360 X 120 mm PRACTICADO AL SOBRE DE TRABAJO. TIPO F25 DE FORMA 5 O EQUIVALENTE.	6,000	1.262,9	7.577,40
MD.12	MESA DE REUNIÓN DE 200 x 114 MESA DE REUNIÓN DE 200 x 114 x h:74 cm MEDIANTE ESTRUCTURA DE PÓRTICOS DE TUBOS METÁLICOS CUADRADOS 50 x 50 x 2 mm Y VIGAS 60 x 30 x 2 mm, ACABADO CON PINTURA EPOXI, CON TAPA DE TABLERO DE PARTÍCULAS CON RECUBRIMIENTO MELAMÍNICO DE 30 mm DE ESPESOR, CON CANTO TERMOFUSIONADO DE 2 MM DE ESPESOR EN TODO SU PERÍMETRO, COLOR BLANCO ROTO. TIPO SERIE F25 DE FORMA 5 O EQUIVALENTE.	8,000	467.25	3.738,00
MD.13	MESA DE 70 x 70 MADERA BARNIZADA MESA DE 70 x 70 cm MEDIANTE ESTRUCTURA DE TUBO DE ACERO RECTANGULAR METÁLICO NEGRO DE 40 x 15 x 1,5 mm Y TAPA DE MADERA BARNIZADA DE NOGAL. TIPO SERIE CORNER DE FORMA 5 O EQUIVALENTE.	3,000	199,25	597,75

MD.14	**MESA 70 x 70 M CRISTAL TEMPLADO** MESA 70 x 70 cm CON BASE DE PIE CENTRAL CUADRADA DE 470 x 470 x 6 mm Y COLUMNA DE Ø 45 x 2 mm ACABADO ARMAZÓN DE BASE GRANALLADA Y CROMADA, CON ENCIMERA DE CRISTAL TEMPLADO 10 MM. ESPESOR, OPACO, VITRIFICADO. TIPO SERIE PLANC DE SELLEX O EQUIVALENTE.ELECTRIFICIÓN Y PASACABLE CROMADO. MEDIDA LA UNIDAD COLOCADA.	21,000	240,50	5.050,50
MD.15	**MESA DE 160 x 80** MESA DE 160 x 80 x h:73.5 cm MEDIANTE ESTRUCTURA DE PÓRTICOS DE TUBOS METÁLICOS CUADRADOS 50 x 50 x 2 mm Y VIGAS 60 x 30 x 2 mm, ACABADO CON PINTURA EPOXI, CON TAPA DE VIDRIO LAMINADO NEGRO DE 10 MM DE ESPESOR CON CANTOS PULIDOS Y ESQUINAS REDONDEADAS, FIJADA A LA ESTRUCTURA POR MEDIO DE VENTOSAS DE SILICONA. TIPO SERIE F25 DE FORMA 5 O EQUIVALENTE.	1,000	630,00	630,00
MD.16	**MESA DE REUNIÓN DE 240 x 114** MESA DE REUNIÓN DE 240 x 114 x h:74 cm MEDIANTE ESTRUCTURA DE PÓRTICOS DE TUBOS METÁLICOS CUADRADOS 50 x 50 x 2 mm Y VIGAS 60 x 30 x 2 mm, ACABADO CON PINTURA EPOXI, CON TAPA DE VIDRIO LAMINADO NEGRO DE 10 MM DE ESPESOR CON CANTOS PULIDOS Y ESQUINAS REDONDEADAS, FIJADA A LA ESTRUCTURA POR MEDIO DE VENTOSAS DE SILICONA. TIPO SERIE F25 DE FORMA 5 O EQUIVALENTE.	3,000	899,30	2.697,90
MD.17	**ARMARIO DE 80 x 43 x 72 cm** ARMARIO DE 80 x 43 x 72 cm MEDIANTE TABLEROS BILAMINADOS DE 19 mm Y 2 PUERTAS CORREDERAS DE 10 mm DE ESPESOR, COLOR BLANCO ROTO. TIPO SERIE F25 DE FORMA 5 O EQUIVALENTE.	72,000	217,90	15.688,80
MD.18	**ARMARIO DE 80 x 43 x 72 cm** ARMARIO DE 80 x 43 x 72 cm MEDIANTE TABLEROS BILAMINADOS DE 19 mm Y 2 PUERTAS CORREDERAS DE 10 mm DE ESPESOR, COLOR MOCA TIPO SERIE F25 DE FORMA 5 O EQUIVALENTE.	12,000	217,90	2.614,8
MD.19	**ARMARIO DE 80 x 43 x 72 cm CON CUERPO SUPERIOR DIÁFANO** ARMARIO DE 80 x 43 x 72 cm MEDIANTE TABLEROS BILAMINADOS DE 19 mm Y 2 PUERTAS CORREDERAS DE 10 mm DE ESPESOR CON CUERPO SUPERIOR DIÁFANO DE 80 x 43 x h:42 cm, COLOR BLANCO ROTO. TIPO SERIE F25 DE FORMA 5 O EQUIVALENTE.	4,000	270,40	1.081,60
MD.20	**ARMARIO DE 1.00X0.45X2.40M. ACABADO EN ACERO INOX** ARMARIO DE 1.00 DE ANCHO X 0.45 M DE FONDO X 2.40 M. DE ALTURA. CON ESTRUCTURA CON TABLERO DE DM DE 25 MM DE ESPESOR Y PUERTAS DE TABLERO DE DM DE 19 MM DE ESPESOR CON ACABADO DE CHAPA DE ACERO INOXIDABLE.	18,000	445,70	8.022,60

TOTAL CAPÍTULO Mobiliario..... 124.802,95

3. DESCRIPCIÓN GRÁFICA

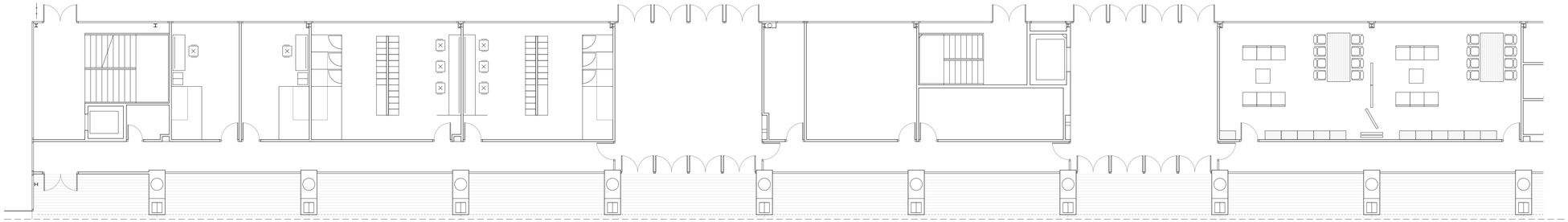

PLANTA BAJA | DEPENDENCIAS DE PERSONAL Y ZONA VIP

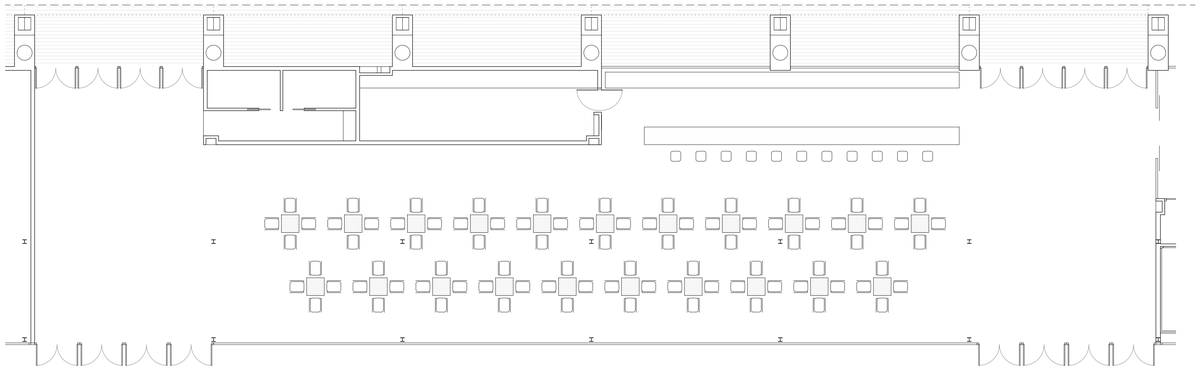

PLANTA BAJA | CAFETERÍA

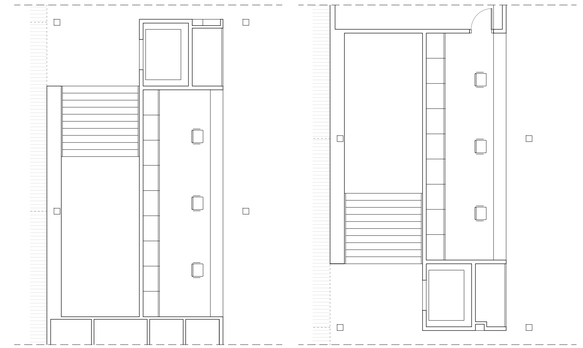

PLANTA BAJA | TAQUILLA

PLANTA BAJA | GUARDARROPA

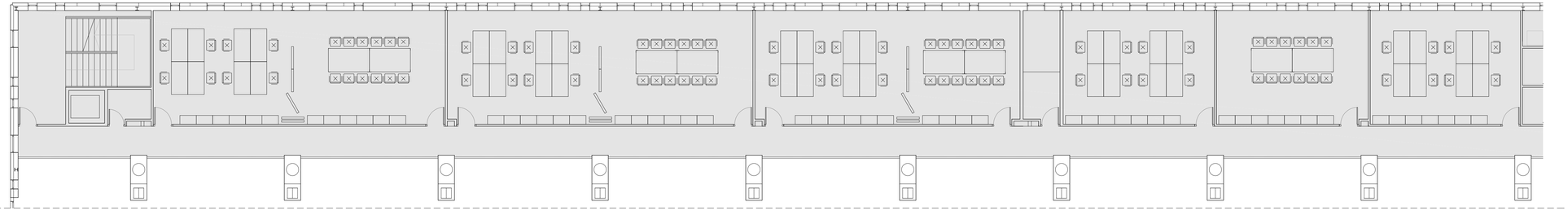

ENTREPLANTA | ZONA DE TALLERES

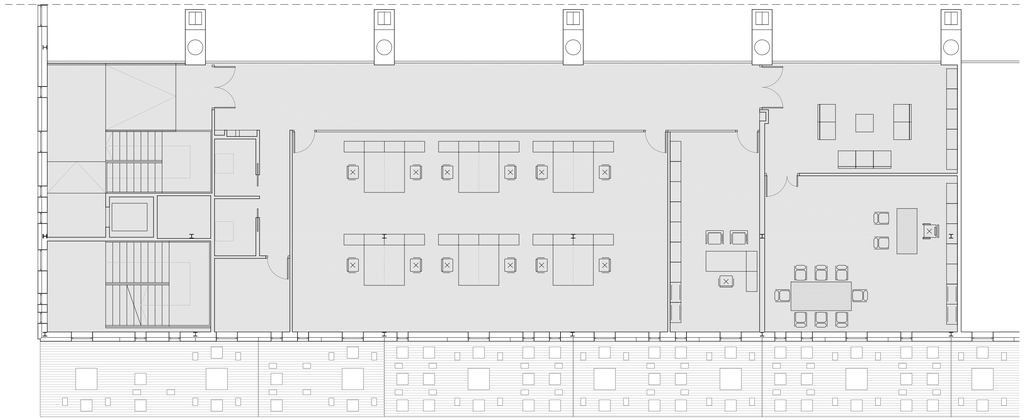

ENTREPLANTA | ZONA ADMINISTRATIVA

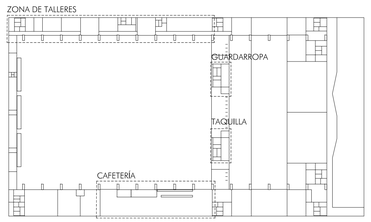

PLANTA BAJA. COTA +0.00

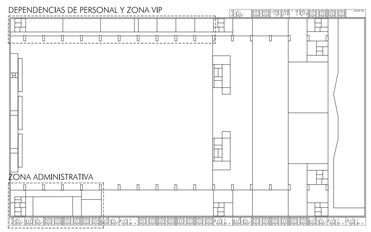

ENTREPLANTA. COTA +3.20

ASIENTOS

BÉNCH DE 160 x 160 x h:74 cm MEDIANTE ESTRUCTURA DE PÓRTICOS DE TUBOS METÁLICOS CUADRADOS 50 x 50 x 2 mm Y VIGAS 60 x 30 x 2 mm, ACABADO CON PINTURA EPOXI, CON TAPA DE TABLERO DE PARTÍCULAS CON RECUBRIMIENTO MELAMÍNICO DE 30 mm DE ESPESOR, CON CANTO TERMOFUSIONADO DE 2 MM DE ESPESOR EN TODO SU PERÍMETRO, COLOR BLANCO ROTO. INCLUSO REGISTRO DE EXTRUSIÓN DE ALUMINIO PARA ACCESO A LAS INSTALACIONES MEDIANTE MECANIZADO RECTANGULAR DE 360 X 120 mm PRACTICADO AL SOBRE DE TRABAJO. TIPO F25 DE FORMA 5 O EQUIVALENTE.

MESA DE 160 x 80 x h:74 cm MEDIANTE ESTRUCTURA DE PÓRTICOS DE TUBOS METÁLICOS CUADRADOS 50 x 50 x 2 mm Y VIGAS 60 x 30 x 2 mm, ACABADO CON PINTURA EPOXI, CON TAPA DE TABLERO DE PARTÍCULAS CON RECUBRIMIENTO MELAMÍNICO DE 30 mm DE ESPESOR, CON CANTO TERMOFUSIONADO DE 2 MM DE ESPESOR EN TODO SU PERÍMETRO, COLOR BLANCO ROTO. INCLUSO REGISTRO DE EXTRUSIÓN DE ALUMINIO PARA ACCESO A LAS INSTALACIONES MEDIANTE MECANIZADO RECTANGULAR DE 360 X 120 mm PRACTICADO AL SOBRE DE TRABAJO. TIPO F25 DE FORMA 5 O EQUIVALENTE.

MESA DE 160 x 80 x h:73.5 cm MEDIANTE ESTRUCTURA DE PÓRTICOS DE TUBOS METÁLICOS CUADRADOS 50 x 50 x 2 mm Y VIGAS 60 x 30 x 2 mm, ACABADO CON PINTURA EPOXI, CON TAPA DE VIDRIO LAMINADO NEGRO DE 10 MM DE ESPESOR CON CANTOS PULIDOS Y ESQUINAS REDONDEADAS, FIJADA A LA ESTRUCTURA POR MEDIO DE VENTOSAS DE SILICONA. TIPO SERIE F25 DE FORMA 5 O EQUIVALENTE.

MESA DE REUNIÓN DE 240 x 114 x h:74 cm MEDIANTE ESTRUCTURA DE PÓRTICOS DE TUBOS METÁLICOS CUADRADOS 50 x 50 x 2 mm Y VIGAS 60 x 30 x 2 mm, ACABADO CON PINTURA EPOXI, CON TAPA DE VIDRIO LAMINADO NEGRO DE 10 MM DE ESPESOR CON CANTOS PULIDOS Y ESQUINAS REDONDEADAS, FIJADA A LA ESTRUCTURA POR MEDIO DE VENTOSAS DE SILICONA. TIPO SERIE F25 DE FORMA 5 O EQUIVALENTE.

MESA DE REUNIÓN DE 200 x 114 x h:74 cm MEDIANTE ESTRUCTURA DE PÓRTICOS DE TUBOS METÁLICOS CUADRADOS 50 x 50 x 2 mm Y VIGAS 60 x 30 x 2 mm, ACABADO CON PINTURA EPOXI, CON TAPA DE TABLERO DE PARTÍCULAS CON RECUBRIMIENTO MELAMÍNICO DE 30 mm DE ESPESOR, CON CANTO TERMOFUSIONADO DE 2 MM DE ESPESOR EN TODO SU PERÍMETRO, COLOR BLANCO ROTO. TIPO SERIE F25 DE FORMA 5 O EQUIVALENTE.

MESA DE 70 x 70 cm MEDIANTE ESTRUCTURA DE TUBO DE ACERO RECTANGULAR METÁLICO NEGRO DE 40 x 15 x 1,5 mm Y TAPA DE MADERA BARNIZADA DE NOGAL. TIPO SERIE CORNER DE FORMA 5 O EQUIVALENTE.

MESA 70 x 70 cm CON BASE DE PIE CENTRAL CUADRADA DE 470 x 470 x 6 mm Y COLUMNA DE Ø 45 x 2 mm ACABADO ARMAZÓN DE BASE GRANALLADA Y CROMADA, CON ENCIMERA DE CRISTAL TEMPLADO 10 MM. ESPESOR, OPACO, VITRIFICADO. TIPO SERIE PLANC DE SELLEX O EQUIVALENTE.

ARMARIOS

ARMARIO DE 80 x 43 x 72 cm MEDIANTE TABLEROS BILAMINADOS DE 19 mm Y 2 PUERTAS CORREDERAS DE 10 mm DE ESPESOR, COLOR BLANCO ROTO. TIPO SERIE F25 DE FORMA 5 O EQUIVALENTE.

ARMARIO DE 80 x 43 x 72 cm MEDIANTE TABLEROS BILAMINADOS DE 19 mm Y 2 PUERTAS CORREDERAS DE 10 mm DE ESPESOR CON CUERPO SUPERIOR DIÁFANO DE 80 x 43 x h:42 cm, COLOR BLANCO ROTO. TIPO SERIE F25 DE FORMA 5 O EQUIVALENTE.

ARMARIO DE 80 x 43 x 72 cm MEDIANTE TABLEROS BILAMINADOS DE 19 mm Y 2 PUERTAS CORREDERAS DE 10 mm DE ESPESOR, COLOR MOCA. TIPO SERIE F25 DE FORMA 5 O EQUIVALENTE.

ARMARIO DE 1.00 x 0.45 x 2.40 m ACABADO EN ACERO INOX ARMARIO DE 1.00 m DE ANCHO x 0.45 m DE FONDO x 2.40 m. DE ALTURA. CON ESTRUCTURA CON TABLERO DE DM DE 25 mm DE ESPESOR Y PUERTAS DE TABLERO DE DM DE 19 mm DE ESPESOR CON ACABADO DE CHAPA DE ACERO INOXIDABLE.

ASIENTOS

SILLA GIRATORIA CON BRAZOS. RESPALDO ALTO DE MALLA NEGRA TRANSPIRABLE CON REGULACIÓN LUMBAR COMPUESTO POR UN MARCO DE POLIAMIDA RECTANGULAR REFORZADA CON FIBRA DE VIDRIO AL 30%, DE FORMA TRAPEZOIDAL DE 570 mm DE ALTURA. ANCHURA MEDIA DEL MARCO DE 40 mm. INCLUSO SISTEMA DE REGULACIÓN DE ALTURA DEL ASIENTO Y DE ROTACIÓN DEL RESPALDO. TIPO SERIE SENTIS DE FORMA 5 O EQUIVALENTE.

SILLÓN GIRATORIO CON BRAZOS FIJOS DE ALUMINIO EN GRIS PLATA. RESPALDO ALTO (CON CABEZAL) MEDIANTE TUBO REDONDO Y PLETINAS DE ACERO CON ESPUMA DE POLIURETANO SOBREINYECTADA TAPIZADA EN PIEL. ASIENTO MEDIANTE ESTRUCTURA DE MADERA POLIlaminada DE HAYA Y ESPUMA DE POLIURETANO SOBREINYECTADA TAPIZADA EN PIEL. INCLUSO REGULADOR DE ALTURA (POR MEDIO DE GAS CON AYUDA DE UN PISTÓN) Y DE ROTACIÓN DEL RESPALDO. TIPO SERIE E+ DE FORMA 5 O EQUIVALENTE.

SILLA DE CONFIDENTE CON BRAZOS. RESPALDO TAPIZADO EN COLOR NEGRO COMPUESTO POR ESTRUCTURA DE POLIPROPILENO DE 3 mm DE ESPESOR, RECUBIERTA POR ESPUMA INYECTADA Y TAPIZADA DE 45 mm DE ESPESOR MEDIO. ESTRUCTURA TIPO CEINE FORMADA POR TUBO DE ACERO Ø 25 X 2,5 mm CON EFECTO DE AMORTIGUACIÓN CON CONTERAS ANTI-DESLIZANTES EN POLIAMIDA. TIPO SERIE SENTIS DE FORMA 5 O EQUIVALENTE.

SILLA DE CONFIDENTE CON APOYABRAZOS. RESPALDO MEDIANTE TUBO REDONDO Y PLETINAS DE ACERO Y ESPUMA DE POLIURETANO SOBREINYECTADA TAPIZADA. ASIENTO MEDIANTE ESTRUCTURA INTERIOR DE MADERA POLIlaminada DE HAYA Y EXTERIOR DE ESPUMA INYECTADA DE POLIURETANO TAPIZADA. ESTRUCTURA PATÍN DE TUBO DE ACERO CROMADO DE 25 x 2,5 mm CON EFECTO DE AMORTIGUACIÓN CON CONTERAS ANTI-DESLIZANTES EN POLIAMIDA. TIPO SERIE TIPO E+ DE FORMA 5 O EQUIVALENTE.

SILLA MEDIANTE CARCASA DE TABLERO CONTRACHAPADO CONSTITUÍDO POR LÁMINAS DE HAYA DE 10 MM. DE ESPESOR, Y ACABADO EN BARNIZ DE POLIURETANO LACADO. ARMAZÓN DE VARILLA Ø 11 mm DE ACERO INOXIDABLE. TIPO SERIE HAMMOK BÁSICA DE SELLEX O EQUIVALENTE.

SILLA DE ESPERA MEDIANTE ESTRUCTURA INTERIOR RECUBIERTA POR ESPUMA DE INYECCIÓN DE POLIURETANO TAPIZADA EN NEGRO Y DE ALTA DENSIDAD. Y ESTRUCTURA DE TUBO DE ACERO RECTANGULAR METÁLICO NEGRO DE 40 x 15 x 1,5 mm. TIPO MÓDULO DE CONTINUIDAD DE LA SERIE CORNER DE FORMA 5 O EQUIVALENTE.

SILLA GIRATORIA SIN BRAZOS. RESPALDO BAJO MEDIANTE CARCASA EXTERIOR DE POLIPROPILENO Y ESPUMA DE INYECCIÓN DE POLIURETANO TAPIZADA CON REGULACIÓN LUMBAR. INCLUSO SISTEMA DE REGULACIÓN DE ALTURA DEL ASIENTO Y DE ROTACIÓN DEL RESPALDO. TIPO SERIE SENTIS DE FORMA 5 O EQUIVALENTE.

BANQUETA SIN BRAZOS MEDIANTE ASIENTO Y RESPALDO EN POLIURETANO ACABADO EN NEGRO, INYECTADO SOBRE ESQUELETO INTERIOR DE ALUMINIO. SOPORTE A TRAVÉS DE ESTRUCTURA DE ALUMINIO Y BASE GIRATORIA DE ALUMINIO PULIDO DE Ø67,5 cm. INCLUSO REGULACIÓN DE ALTURA DEL ASIENTO MEDIANTE BOMBA DE GAS. TIPO SERIE MIT DE ACTIU O EQUIVALENTE.

SILLA ALTA MEDIANTE TABLERO CONTRACHAPADO DE LÁMINAS DE ROBLE AMERICANO DE 7 MM ESPESOR CON CANTOS REDONDEADOS ACABADO TEÑIDO WENGUÉ. ARMAZÓN DE VARILLA DE Ø 12 mm PINTADO EPOXI EN NEGRO. TIPO SERIE SLAM SILLA ALTA DE SELLEX O EQUIVALENTE.

AYUNTAMIENTO DE CORDOBA

PARQUE JOYERO. CÓRDOBA

CENTRO DE EXPOSICIONES, FERIAS Y CONVENCIONES

0 0,5 1 2,5 m

Noviembre 2014

ANEXO DE MEJORAS AL PROYECTO DE EJECUCIÓN

MEJORA DE MOBILIARIO DESPACHOS Y MOSTRADORES

Plano nº:

MD

Escala 1/100

Rosario Vega, 2. Bajo dcha
41010 Sevilla
T 95 400 14 20 - F 95 400 14 21
e_mail: estudio@javierterrados.com

Bragas, 8. 2ºD
41003 Sevilla
T-F 95 456 03 90
e_mail: estudio@susanacorchete.com

Excmo. Ayuntamiento
CÓRDOBA

Fco. Javier Terrados Cepeda
Arquitecto

Fernando Suárez Corchete
Arquitecto

Dibujado: 04/11/14

Sustituye:

MEJORA DE MOBILIARIO. SALAS

1. DESCRIPCIÓN

Esta mejora consiste en la incorporación del mobiliario necesario para las salas propuestas en las distintas opciones de distribución.

Se plantean los modelos necesarios para llevar a cabo las opciones de distribución con mayor exigencia en el número de elementos. También se propone una posible distribución de almacenamiento.

Se dispondrán, dependiendo de las distintas distribuciones, sillas y mesas plegables y apilables para una mayor facilidad a la hora de su acopio y transporte.

En el plano que se presenta en el apartado de descripción gráfica, se indican las opciones con mayor número de elementos así como una descripción de los mismos. También se plantea una posible distribución de su almacenamiento.

2. MEDICIONES Y PRESUPUESTO

Mediciones y Presupuesto
Centro de Exposiciones, Ferias y Convenciones Córdoba

Código	Descripción	Uds	Longitud	Anchura	Altura	Parciales	Cantidad	Precio	Importe
CAPÍTULO	**Mobiliario salas**								
MS.01	SILLA APILABLE SILLA APILABLE CON BRAZOS. CON SISTEMA DE ASIENTO ABATIBLE AUTOMÁTICO. ASIENTO Y RESPALDO DEL POLIPROPILENO COPOLÍMERO IF727, DE ACABADO MATE CON ESTRUCTURA DE TUBO Y CHAPA DE ACERO. MODELO 430 DELTA PLUS DE FIGUERAS O EQUIVALENTE.						1.680,000	89,00	149.520,00
MS.02	MESA ABATIBLE Y DESMONTABLE MESA ABATIBLE Y DESMONTABLE Ø 150 cm. ARMAZÓN COMPUESTO DE DOS ESTRUCTURAS DE ACERO, PINTADO EPOXI, DE DOS PATAS SIMÉTRICAS DE TUBO DE ACERO DE 40X30X1,5 mm. ENCIMERA MEDIANTE TABLERO DE MELAMINA DE 20 mm. TIPO SERIE FAST DE SELLEX O EQUIVALENTE.						80,000	358,00	28.640,00
	TOTAL CAPÍTULO Mobiliario								**178.160,00**

3. DESCRIPCIÓN GRÁFICA

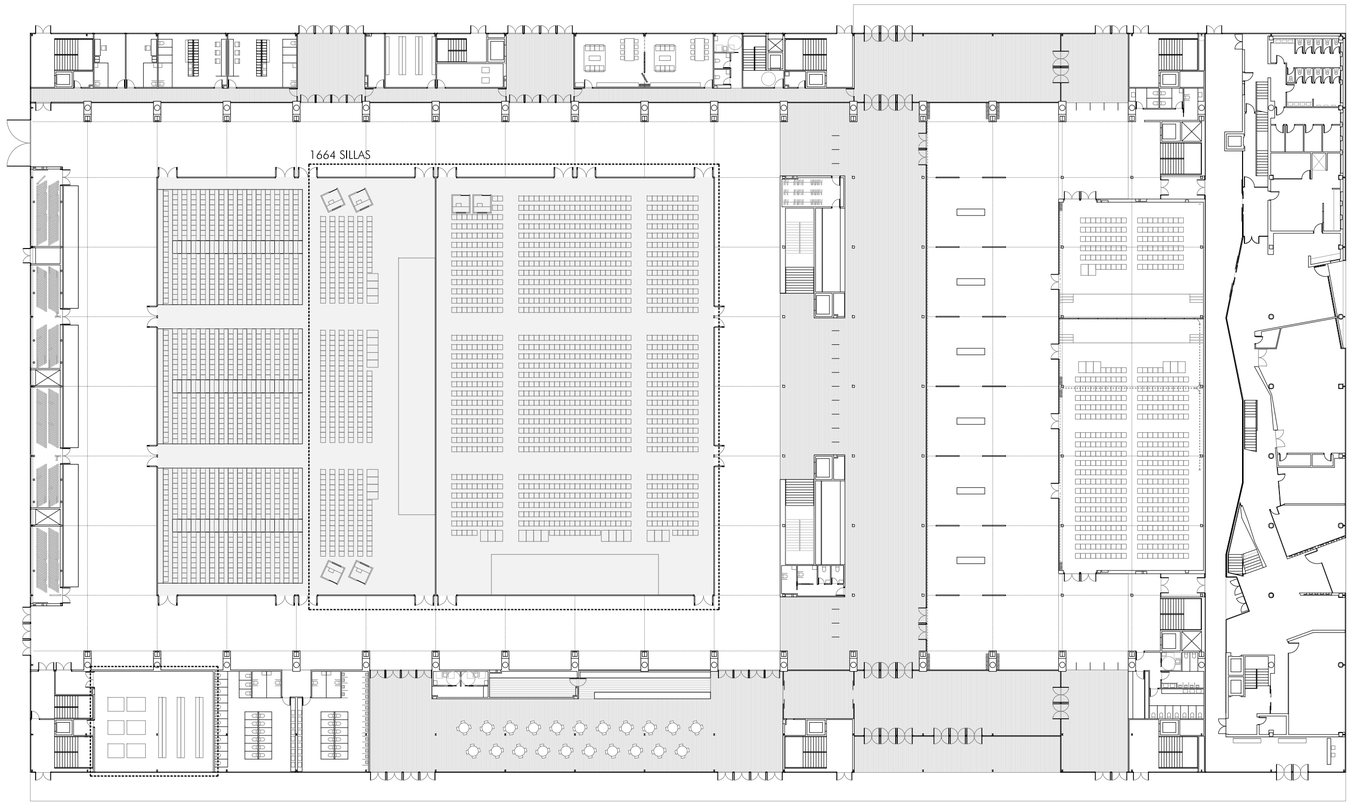

OPCIÓN DE COMPARTIMENTACIÓN 2

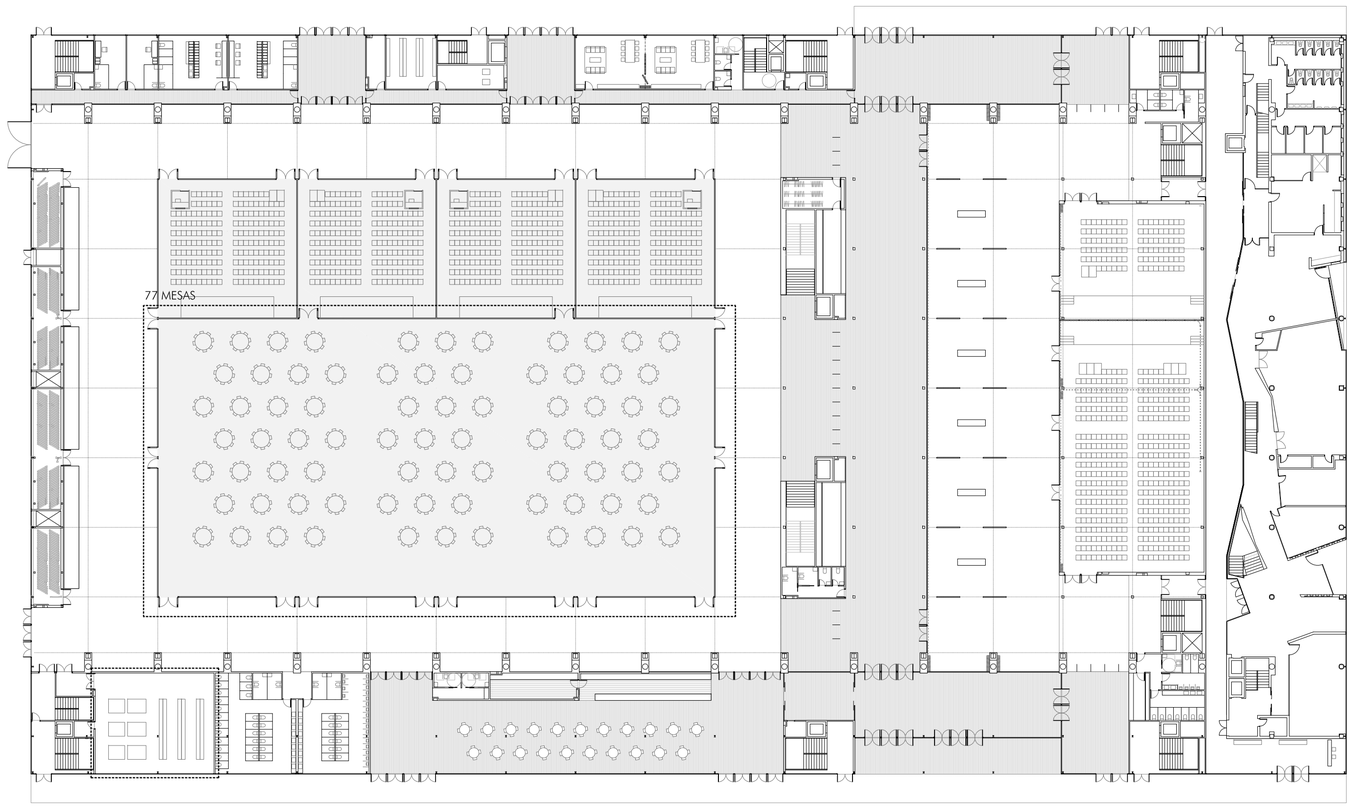

OPCIÓN DE COMPARTIMENTACIÓN 4

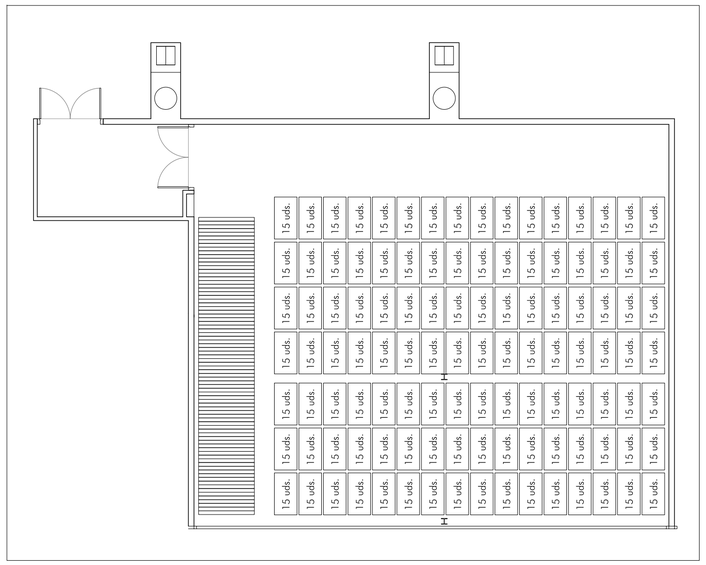

PLANTA BAJA | ALMACÉN 1680 SILLAS Y 80 MESAS

Escala 1/100

SILLA APILABLE CON BRAZOS. CON SISTEMA DE ASIENTO ABATIBLE AUTOMÁTICO. ASIENTO Y RESPALDO DEL POLIPROPILENO COPOLÍMERO IF727, DE ACABADO MATE CON ESTRUCTURA DE TUBO Y CHAPA DE ACERO. MODELO 430 DELTA PLUS DE FIGUERAS O EQUIVALENTE.

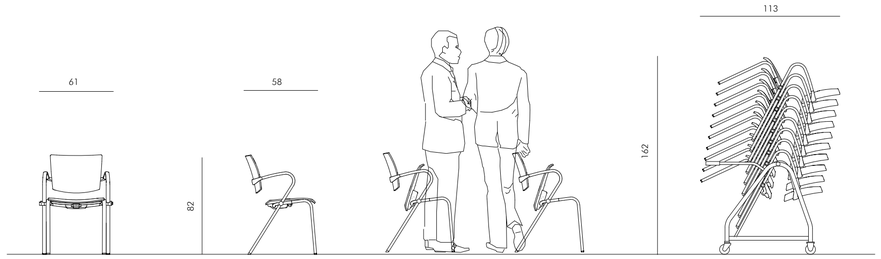

Escala 1/30

MESA ABATIBLE Y DESMONTABLE Ø 150 cm. ARMAZÓN COMPUESTO DE DOS ESTRUCTURAS DE ACERO, PINTADO EPOXI, DE DOS PATAS SIMÉTRICAS DE TUBO DE ACERO DE 40X30X1,5 mm. ENCIMERA MEDIANTE TABLERO DE MELAMINA DE 20 mm. TIPO SERIE FAST DE SELLEX O EQUIVALENTE.

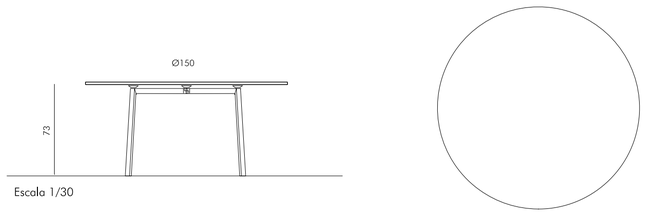

Escala 1/30

AYUNTAMIENTO DE CORDOBA

PARQUE JOYERO. CÓRDOBA

CENTRO DE EXPOSICIONES, FERIAS Y CONVENCIONES

0 2 5 10 m

ANEXO DE MEJORAS AL PROYECTO DE EJECUCIÓN

Noviembre 2014

MEJORA DE MOBILIARIO
SALAS

Plano nº:

MS

Escala 1/400

Rosario Vega, 2. Bajo dcha
41010 Sevilla
T 95 400 14 20 - F 95 400 14 21
e_mail: estudio@javierterrados.com

Imagen, 8. 2º-D
41003 Sevilla
T-F 95 456 03 90
e_mail: estudio@suarezcorchete.com

Excmo. Ayuntamiento
CÓRDOBA

Fco. Javier Terrados Cepeda
Arquitecto

Fernando Suárez Corchete
Arquitecto

Dibujado: 04/11/14

Sustituye: